Noticiando-se que a posse do presidente da Republica seria na proxima segunda-feira, foram feitos grandes preparativos em São Paulo para receber a bancada paulista. Decidido que a cerimonia se realizará hoje, parte dos deputados paulistas segue hoje no rapido para o Estado, ficando out... á installação do primeiro governo constitucional do novo regime

Bibliotheca Nacional
Av. Rio Branco

12 PAGINAS

Diario Carioca

100 REIS

Fundador: J. E. DE MACEDO SOARES

Praça Tiradentes n.º 77 | Rio de Janeiro, Sexta-feira, 20 de Julho de 1934 | Anno VII — Numero 1.834

O Que Ha de Positivo Sobre o Ministerio

NÃO FOI FEITO NENHUM CONVITE NEM HA COMPROMISSO DO SR. GETULIO VARGAS ATE' AGORA

O Sr. Flores e a Pasta da Agricultura — Estão Sendo Falados os Nomes dos Srs. Raul Fernandes, Levi Carneiro, João Guimarães, Justo de Moraes, Agamemnon Magalhãs, Marques dos Reis e Cardoso de Mello Netto, Mas Nada Ha de Definitivo — Parece Que os Ministros Militares Ficarão — Muito Cotado Para a Fazenda o Sr. Arthur Costa

Sr. Raul Fernandes

A nossa reportagem apurou hontem com absoluta segurança, em relação á reorganização ministerial, que não ha nenhum convite, nenhum pronunciamento do sr. Getulio Vargas, nenhuma escolha assentada.

Evidentemente, os penetras da imprensa esforçam-se para pôr em evidencia alguns nomes insignificantes como o do sr. Capanema ou o do sr. Noraldino de Barros. Mas nenhum desses prestantes cavalheiros já entrou em cogitações de pessoas idoneas.

Comtudo os meios politicos estão fervilhando na expectactiva de uma reorganização do governo que vale por um programma e dará o signal

Sr. Flores da Cunha

de sua orientação politica em relação aos Estados.

Vamos reproduzir das conversas e entendimentos que se multiplicam fóra da orbita do sr. Getulio Vargas o que nos parece mais autorizado e plausivel. Antes diremos que o novo Ministerio só estará recomposto sabbado ou domingo, isto é, depois da posse presidencial. Até lá os actuaes detentores das pastas continuarão respondendo pelo expediente, certos porém que não serão conservados.

FAZENDA

Relativamente á pasta da Fazenda sabemos que o Rio Grande do Sul veria com prazer a escolha do sr. Arthur Costa que é o actual presidente do Banco do Brasil e foi um grande collaborador do

Agamemnon Magalhães

sr. Oswaldo Aranha. Por outro lado, S. Paulo, e o Rio de Janeiro, se consultados, manifestariam a mesma satisfaçã pela escolha do sr. Arthur Costa que, tanto pela competencia technica, como pelo espirito politico e pela integridade pessoal estaria admiravelmente no posto.

SITUAÇÃO GAU'CHA

Parece que se estabelecerá um entendimento entre os srs. Getulio Vargas, Flores da Cunha e Oswaldo Aranha, de modo á tocar ao actual embaixador em Washington o governo constitucional do Rio Grande do Sul.

O sr. Flores da Cunha reluta em aceitar qualquer pasta no novo governo, parecendo disposto a continuar na interventoria até a succes-

Sr. Arthur Costa

são, vindo depois occupar uma das cadeiras da representação do seu Estado no Senado Federal.

Em todo caso, se resolver alinhar-se entre os collaboradores directos do governo consti-

(Continúa na 3ª. pagina)

O Sr. Getulio Vargas Tomará Posse Hoje, á Tarde, Perante a Assembléa

A Sessão Magna Terá Inicio ás 14 Horas

PROVIDENCIAS DA MESA — SERÃO PRESTADAS EXCEPCIONAES HONRAS MILITARES — O TRAJE PARA A SOLENNIDADE — AS PALAVRAS DO COMPROMISSO PRESIDENCIAL — UMA CONSULTA DO SR. ANTONIO CARLOS AO PRESIDENTE DO TRIBUNAL SUPERIOR ELEITORAL SOBRE A INCOMPATIBILIDADE DE VARIOS CARGOS COM O MANDATO DE DEPUTADO — PARTE HOJE A BANCADA PAULISTA

A Assembléa, que ainda hontem não realizou sessão, reune-se hoje, para a solennidade da posse do presidente da Republica.

Para a cerimonia, a Mesa tomou as seguintes deliberações:

"Para a posse, amanhã, do Exmo. sr. dr. Getulio Vargas á presidencia da Republica, a Mesa da Assembléa Nacional resolveu que no proprio recinto da Assembléa haja logares para o presidente do Supremo Tribunal Federal e respectivos ministros, para os membros do Corpo Diplomatico, para os ministros de Estado e chefes do Estado-Maior da Armada e do Exercito e interventores.

No recinto da Mesa haverá logares para a familia do presidente da Republica, do presidente da Assembléa e para as familias dos demais membros da Mesa.

As tribunas serão reservadas ás familias dos deputados e dos membros do Corpo Diplomatico".

O TRAJO PARA A SOLENNIDADE

A questão do trajo para a solennidade havia ficado assim resolvida: — os membros da Mesa envergarão casaca e aos deputados será facultativo o

Sr. Antonio Carlos, presidente da Assembléa Nacional Constituinte, a quem incumbirá dar posse ao presidente eleito

frack completo ou o paletot jaquetão (de collete ou abotoado).

Entretanto, soube-se mais tarde que o sr. Getulio Vargas, amigo estremado da simplicidade, se manifestara contra a casaca, preferindo tomar posse de frack. Esse gesto foi, porém, considerado excessivamente democratico, por forma que hontem ainda não se tinha a certeza se o presidente transigiria com o protocollo.

AS CONTINENCIAS DE ESTILO

Hoje, ás 14,30 horas formará em frente ao Palacio Tiradentes, onde se realizará, ás 15 horas, a posse solenne do primeiro presidente constitucional da nova Republica, um destacamento do Exercito, sob o commando do general Cesar Augusto Parga Rodrigues, constituido de elementos da Marinha e do Exercito.

Um esquadrão de Dragões escoltará o carro do sr. Getulio Vargas, do palacio Guanabara ao edificio da Assembléa Constituinte e dahi, após a cerimonia da investidura no cargo presidencial., ao palacio do Cattete.

COMO SE DARA' A POSSE

A' sessão magna de hoje comparecerão o corpo diplomatico, ministros de Estado e altas autoridades da Republica.

(Continúa na 3ª. pagina)

Não Ha Nenhum Accordo Politico no Estado do Rio

Uma Nota Official do Directorio do Partido Popular Radical Esmagando Intrigas de Baixa Politicagem

O deputado Lemgruber Filho, secretario da Commissão Executiva do Partido Popular Radical do Estado do Rio de Janeiro, pede-nos a publicação da seguinte nota official do Directorio daquelle Partido:

Sr. JOAO GUIMARAES, Presidente do Directorio do P. P. Radical

"A Commissão Executiva do Partido Popular Radical do Estado do Rio de Janeiro previne seus correligionarios e amigos que é tendenciosa e absolutamente destituida de fundamento a noticia posta em circulação por adversarios, referente a um accordo na politica federal ou estadual.

O Partido Popular Radical, mais forte e poderoso do que nunca, enthusiasticamente sustentado pela opinião fluminense vae conquistar nas urnas as posições do governo estadual.

Na politica federal limita-se a apoiar desinteressadamente o novo governo para cujo triumpho concorreu, confiando plenamente na acção patriotica do sr. Getulio Vargas.

Os fluminenses devem aguardar, tranquillamente, a actuação de seus verdadeiros chefes cujos tradicionaes serviços são garantia da proxima e formidavel victoria.

Nictheroy, 19 de julho de 1934 — Rua da Conceição, 21."

O Pará Humilhado Pelas Truculencias do Major Barata

O CASO DA "FOLHA DO NORTE" E' UM EPISODIO QUE ENVERGONHA O GRANDE ESTADO DO NORTE

O Fogoso Tribuno-Interventor é Uma Ameaça Permanente á Paz e a Tranquillidade da Familia Paraense

O assalto á "Folha do Norte", de Belém, sendo um padrão symptomatico dos tempos que correm, é um panno de amostra do que será o major Barata no governo constitucional do Pará.

Os detalhes daquelle criminoso attentado já eram conhecidos. Certa vez, o major interventor dissera que o jornal do sr. Paulo Maranhão desappareceria "no dia em que elle lhe tirasse a mão de cima". Ora, tendo o bravo tribuno interventor "tirado a mão" era natural que todos os odios dos seus cortezãos se dirigissem para o velho orgão da imprensa de Belém. Esses odios ferveram e explodiram no assalto, de poucos dias.

Os redactores da "Folha do Norte", avisados de que se preparava a obra infame, recorreram para a policia, á qual competia evital-a, dentro de suas funcções preventivas. Mas a policia do Pará só defende os amigos do chefão, do bamba, do sr. major interventor. E, "não acreditando" no planejado assalto, ficou tranquillamente e displicentemente despreoccupada. Pouco depois effectivava-se a miseria que é mais um attestado da mentalidade ultra reaccionaria do governo actual do Pará.

A "Folha do Norte", atacada pelos capangas do interventor e abandonada pela policia, recorreu ás autoridades militares federaes, para assegurar a vida do seu pessoal! E' incrivel que isso aconteça num Estado como

Major Barata

o Pará, que teve a infelicidade de cair nas mãos de um major atrabiliario, fanfarrão e violento. Desconhecedor do que seja a menor noção de moral politica, cheio de vaidade, julgando-se um rei ou um despota, o major Barata desmandou-se no regime discricionario e, por ironia da sorte, commemora dignamente o advento da Constituição, offerecendo ao povo do Pará o magnifico espectaculo do assalto a um jornal que representa uma parcella numerosa da opinião publica do Estado. Alheio ao sentimento dos seus deveres de chefe de Estado, o interventor paráense nunca attendeu aos clamores que partiam de todos os quadrantes contra os seus actos absurdos e seus desmandos inqualificaveis.

Não é possivel que o Estado do Pará seja submettido á humilhação de supportar mais quatro annos a bota do major Barata espezinhando as suas liberdades, atrophiando as suas aspirações, atrazando o rythmo de sua civilização. Não é possivel!

O sr. Getulio Vargas bem poderia chamar á ordem o major Barata e mesmo livrar o Pará de sua permanencia por mais tempo no governo daquelle Estado.

Luc Durtain Vem ao Brasil

O ILLUSTRE ESCRIPTOR E' PASSAGEIRO DO "HIGHLAND PATRIOT"

PARIS, 19 (H.) — O escriptor Luc Durtain, que vae ao Brasil para fazer conferencias no Rio de Janeiro, embarcará a 21 do corrente, em Boulogne, pelo "Highland Patriot".

O ANNIVERSARIO do Diario Carioca

FELICITAÇÕES RECEBIDAS

Por motivo do nosso sexto anniversario, occorrido á 17 deste, temos recebido innumeras felicitações.

Ainda hontem nos chegaram mais as seguintes:

DO COLOMY CLUB

"Secretaria, 19 de julho de 1934. — Illmos. srs. directores do DIARIO CARIOCA — Nesta — A directoria do Colomy Club felicita esse importante e conceituado matutino carioca, pelo transcurso do sexto anniversario de sua fundação, accrescentando tambem os votos pela sua crescente prosperidade. — *Jayme Lynch*, 1º secretario".

"Felicitações muito cordiaes pelo anniversario desse brilhante jornal. — *Levi Carneiro*".

"Em nome Directorio Central Estudantes Universitarios Rio apresento sinceros cumprimentos felicitações passagem anniversario fundação valoroso matutino honra gloria nossa imprensa cujas directrizes patrioticas defesa interesses collectivos motivo justo orgulho gratidão povo brasileiro. — *Geraldo Mascarenhas Silva*, presidente".

DA ASSOCIAÇÃO DE IMPRENSA DO ESTADO DO RIO

"Nictheroy, 19 de julho de 1934. — Illmo. sr. redactor-chefe do DIARIO CARIOCA — Rio de Janeiro — Em virtude da data anniversaria desse matutino occorida em 17 do corrente, a Associação de Imprensa do Estado do Rio, por proposta do consocio director Gastão Machado, em reunião de directoria, hontem, realizada, fez constar na acta respectiva, um voto de felicitações pelo auspicioso acontecimento que diz bem o valor desse jornal nas grandes causas do bem publico e da grandeza da patria.

Apressando-me em communicar a v. s. o facto acima exposto, sirvo-me do ensejo para hipothecar-lhe os meus distinctos protestos de grande apreço e muita consideração. Attenciosas saudações. — *Aristides Mello*, 1º secretario".

DO PENHA CLUB

"Motivo anniversario deste grande orgão da imprensa carioca, apresento felicitações do Penha Club e meu nome pessoal. — *Orestes de Mattos*, interventor".

"Felicito o valoroso DIARIO CARIOCA, na pessoa do seu digno director thesoureiro J. B. Martins Guimarães, pela grande data do 6º anniversario de fundação. — *Manoel Ferreira de Almeida*".

AS FELICITAÇÕES DO "BEIRA MAR"

Estiveram hontem em nossa redacção os srs. M. N. de Sá e Théo Filho, directores do victorioso semanario de Copacabana "Beira-Mar", que nos vieram trazer as suas felicitações pela passagem do 6º anniversario do DIARIO CARIOCA.

"Ao grande DIARIO CARIOCA, defensor desassombrado das causas populares, envio as minhas felicitações pela passagem do 6º anniversario. — Dr. *Albano Costa*".

"Por mais essa etapa vencida na luta diaria pela redempção do Brasil e a consolidação da segunda Republica, felicito o eminente jornalista J. E. de Macedo Soares, fazendo votos de crescente prosperidade para o seu desassombrado DIARIO CARIOCA. — Dr. *Juvenal Azevedo*".

"Pela passagem do 6º anniversario de fundação do brilhante DIARIO CARIOCA, os escreventes da Justiça Federal, que têm sido amparados e defendidos, pelo grande jornal do glorioso jornalista da revolução deputado J. E. de Macedo Soares, enviam enthusiasticas felicitações".

"Felicito os directores do DIARIO CARIOCA, J. E. Macedo Soares, Horacio de Carvalho Junior e J. B. Martins Guimarães e os redactores, pela passagem do 6º anniversario de fundação. — *Joaquim Moreira da Costa*".

"Saúdo cordialmente na pessoa do eminente jornalista deputado José Eduardo de Macedo Soares, o seu valoroso e desassombrado DIARIO CARIOCA, pela passagem do 6º anniversario de fundação. — *Attila Ferreira dos Santos*".

"Felicito cordialmente o popular e querido "DIARIO CARIOCA", pela passagem do seu 6º anno de luta em favor das causas nobres do Brasil e da segunda Republica. — *J. Mattos*".

Do "Diario Portuguez":

"DIARIO CARIOCA"

Tambem o grande matutino de Macedo Soares — o DIARIO CARIOCA — viu passar antehontem mais um anno da sua vida de jornal vibrante e combativo. Esse acontecimento repercutiu sympathicamente entre os seus innumeros leitores, assim como nos circulos jornalisticos brasileiros, que têm no valente matutino uma das suas mais legitimas e expressivas expressões.

Ao DIARIO CARIOCA endereçamos tambem as nossas sinceras e enthusiasticas saudações.

Do "O Paiz":

"DIARIO CARIOCA"

Com uma edição especial, o DIARIO CARIOCA commemorou ha dias, mais um anniversario, o que deu ensejo a que o seu director, o sr. J. E. de Macedo Soares, recebesse demonstrações inequivocas do prestigio e da popularidade do matutino carioca.

"A Associação Carioca, cumprimenta o grande orgão desta metropole, pela passagem de mais um anno de lutas, almejando muitas felicitações. — (a) *José Viriato Martins*, 1º secretario".

"Ao illustre jornalista Macedo Soares os meus cumprimentos pela passagem victoriosa do anniversario grande orgão DIARIO CARIOCA pedindo tornal-os estensivos a todos que nelle trabalham. — *Vicente Perrotta*".

Vão Matricular-se no Curso de Aperfeiçoamento da E. S. E.

O ministro da Guerra declara que, conforme propõe o director de Saude da Guerra, em officio n. 473, de 9 do corrente, autoriza a matricula, este anno, dos seguintes officiaes no Curso de Aperfeiçoamento da Escola de Saude do Exercito, em substituição aos que desistiram da referida matricula: capitão medico dr. Juarez Pereira Gomes; primeiros tenentes medicos doutores Vicente Gianoni, Guilherme Machado Hautz, Ruy Tourinho, Delfino Freire de Rezende Junior; primeiros tenentes pharmaceuticos Clodoveu Salles Gadelha, João Clemente do Rego Barros e Euclydes Antunes Maciel.

A Limpeza do Rio Parnahyba

S. LUIZ, 19 (União) — O interventor recebeu communicação de que o presidente Getulio assignou decreto na pasta da Viação concedendo cem contos de réis afim de proseguir os trabalhos de limpeza do rio Parnahyba.

MUSICA

REALIZA-SE HOJE, O CONCERTO DO AFAMADO VIOLONISTA MARTINEZ OYANGUREN

Oyanguren

O annunciado concerto do notavel violonista do Uruguay Julio Martinez Oyanguren, tão ansiosamente aguardado pelo numeroso nucleo de amadores e professores de violão e em geral por todos aquelles que gostam da musica classica, realizar-se-á hoje, no Instituto Nacional de Musica, ás 21 horas.

Martinez Oyanguren tem enthusiasmado muito na audição para a imprensa, que teve logar na embaixada do Uruguay e que por isto tem recebido as mais calorosas homenagens de todos os professores e alguns criticos desta cidade. Logrou os juizos mais notaveis no estrangeiro, donde o consideram digno de figurar entre os grandes artistas, taes como: Llobet, Segovia, Pujol, Tárrega e outros.

Entre os commentarios que mencionamos, convém conhecer a opinião de "La Prensa" de Buenos Aires, de 3 de outubro de 1933, que diz: "Na audição de hontem, Martinez Oyanguren demonstrou possuir sobre sentido musical, brilhantismo e segurança technica e notavel sonoridade.

Para o concerto de amanhã, o violinista Martinez Oyanguren tem preparado um programma bem eclectico, sendo novidades um minué dum grande compositor mexicano, Ponce, o Fandanguillo de Moreno Torroba e duas composições de Martinez Oyanguren, gravadas em disco Victor, que estão esgotadas.

A seguir, damos o programma do concerto para o qual prometteram assistencia o embaixador do Uruguay e outros diplomatas, bem como figuras de importancia no ambiente:

PRIMEIRA PARTE: Albeniz, Malaguena — Tarrega, Capricho Arabe — Moreno Torroba, Fandanguillo — Ponce, Minué — Tarrega, Trémolo.

SEGUNDA PARTE: Sors (1790), Minué en Ré — Bach, Principio — Bach, Bourrée — Mozart-Sors, Tema y Variaciones.

TERCEIRA PARTE: Barrios, Aire de Zamba — Sinopoli, Vidalita — Strera, Pagina Infantil — Martinez Oyanguren, Arabia — Martinez Oyanguren, Jota.

E' Gravissima a Situação do Nucleo Colonial São Bento

OS TRABALHADORES DISPOSTOS A FORTE REACÇÃO SE FOR EXECUTADA A MEDIDA DE DISPENSA DE 600 HOMENS

O Ministro da Agricultura e a Questão Que Se Aggrava de Maneira Alarmante

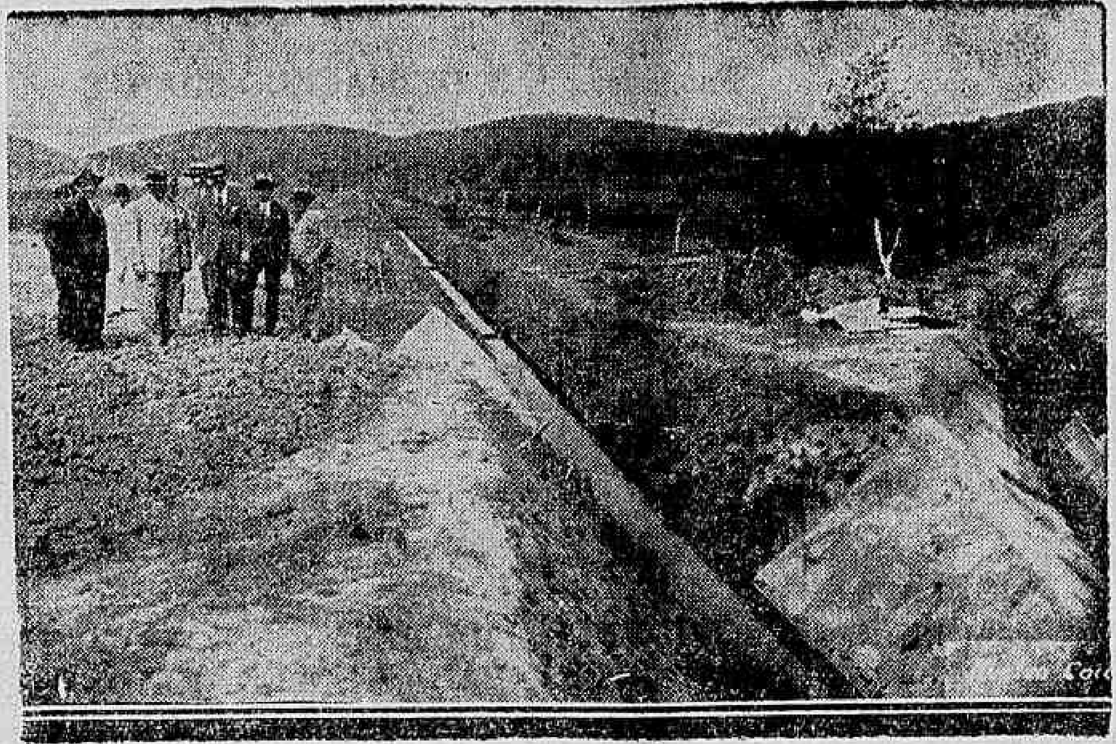

Aspecto parcial de S. Bento, quando de uma das visitas do sr. Salgado Filho

Noticiamos, ha dias, que com a passagem do Nucleo Colonial de S. Bento do Ministerio do Trabalho para o Ministerio da Agricultura havia o firme proposito de se dispensar, quasi em massa os seus innumeros trabalhadores e que, justamente por isso, reinava entre elles grande panico.

Não erramos.

Hontem á tarde tivemos segura informação de que o major Juarez Tavora houvera, com effeito, enviado ordens para que fossem suspensos os serviços dos trabalhadores no importante nucleo.

Certos de que a medida teria consequencias graves — pois com ella de momento para outro ficarão na miseria nada menos de seiscentos homens que com o producto do seu trabalho ali, sustentam numerosas familias — nos dirigimos á localidade afim de verificar o que occorria.

GRANDE AGITAÇÃO

Lá, não nos surprehendeu a enorme agitação que reinava entre os trabalhadores.

Todos reunidos, commentava-se com ardôr á medida.

— Um absurdo!

— Como havemos de dar de comer aos nossos pobres filhinhos?...

— Havemos de reagir...

Acompanhado pelo distincto moço Hermes Augusto de Athayde, funccionario da secretaria do nucleo elle nos facilitou que de muito perto, observassemos a exaltação justa e natural dos rudes trabalhadores.

REACÇÃO QUE SE FARA'

Approximamo-nos dos trabalhadores. Queriamos tirar dos seus labios as revelações curiosas que colhemos. A um de olhos em braza, physionomia forte e fechada indagamos:

— Então!? Que ha por aqui?

Fez-se silencio. E elle promptamente respondeu-nos:

— O que ha é doloroso, patrão... Desde janeiro termonos esforçado aqui... tudo aqui era lama... era agua... era sugeira... E, em troca de necessarios e parcos vencimentos, trabalhamos muito... Fizemos valas entulhamos poças e transformamos tudo nisso que o senhor vê... E agora? Sabemos que o ministro da Agricultura suspendeu nossos serviços... Somos seiscentos... E todos nós temos familia para sustentar...

E depois de uma pausa:

— Mas... se as autoridades não se compadecerem da nossa situação...

Perguntamos:

— Pretendem fazer alguma reacção?

— Não sei, não, patricio... Mas nós de estomago vazio e vendo passar fome filhos e mulhes somos capazes de ficar loucos...

Ouvimos então varias vózes:

— Havemos de reagir, sim...

— Não podemos supportar...

— E' barbaro de mais...

Verificamos, ao certo, que profundamente agitados estão os humildes trabalhadores.

AINDA HA ESPERANÇAS

Todavia elles ainda não perderam as esperanças e acreditam que a medida seja revogada. Hontem mesmo, logo que tiveram sciencia da dolorosa realidade, uma commissão de trabalhadores procurou o sr. Paulo T. Souza, director do S. I. R. C., entregando o seguinte papel:

"A commissão abaixo assignada, por acclamação unanime dos trabalhadores do Nucleo Colonial São Bento, respeitosamente solicita permissão a v. s. para rogar o seguinte obsequio:

Attendendo á sua critica situação afflictiva e defendendo principalmente os grandes trabalhos já effectuados nas terras de "São Bento", que v. s. antes de tomar quaesquer medidas, que visem reduzir ou extinguir os serviços do Nucleo, lhes honre com sua visita para melhor ajuizar e deliberar com conhecimento de causa.

Certa de que os trabalhadores merecerão sua especial attenção se subscreve muito attenta."

Esta petição tem a assignatura de innumeros trabalhadores, entre elles os srs. Aurino Souto e Hercilio Motta que são os leaderes e que não têm poupado esforços para chegar-se á solução satisfactoria.

TODOS SOLIDARIOS!

Todos os operarios e todos os funccionarios do nucleo, mesmo aquelles que, de accordo com a medida devem ser aproveitados — estão solidarios.

Ha uma solidariedade absoluta entre chefes e chefiados — todos considerando injusta e cruel a medida.

O MINISTRO DA AGRICULTURA EM FACE DA QUESTÃO

A questão se aggrava de maneira alarmante, como se vê. O nucleo colonial de São Bento que, quando sob a administração do Ministerio do Trabalho, ia vivendo uma vida serena de esforço e de actividade na realização de um programma notavel — passa, agora, por uma phase séria de indiscutivel agitação. Não é, aliás, para menos. Trabalham no nucleo, conforme já dissemos, seiscentos operarios. Pobres. Humildes. E que vivem do que ganham dali. Na quasi totalidade têm elles numerosas familias. O que não farão, com effeito, esses homens vendo, de um momento para outro, cortados os seus vencimentos, sem pão para o sustento proprio e para o sustento dos seus?

A medida é devéras alarmante. Alarmante e perigosa. Plantará, certamente, a fome e o desespero — desespero que poderá ter consequencias gravissimas, capaz de abalar a serenidade do momento.

Póde-se viver sem roupa.

Mas sem pão não se póde viver.

Seiscentos homens com fome — são seiscentas féras impetuosas.

O sr. Juarez Tavora, titular da pasta da Agricultura, está, positivamente, em face de uma das questões mais sérias da sua administração.

Deve resolvel-a com serenidade. Sem provocar lagrimas, sem animar o desespero de tantos infelizes que vivem do seu trabalho honesto e modestissimo.

E sobretudo procurando evitar um movimento irrefreavel — oriundo do sentimento de defesa da propria vida, existente em todos os sêres vivos...

As Vagas de Ministro do Supremo Tribunal Militar

OS GENERAES GUILHERME MARIANTE E ANDRADE NEVES APONTADOS NAS RODAS DO EXERCITO COMO OS SEUS PROVAVEIS OCCUPANTES

Gel. A. Mariante

Em face das recentes modificações feitas no Codigo da Justiça Militar, o Egregio Supremo Tribunal Militar teve augmentado o seu numero de ministros militares e diminuido o de togados.

Com as vagas resultantes dessas modificações, e com a sahida do illustre ministro mare-

Gel. A. Neves

chal José Caetano de Faria, por effeito do art. 64, alinea "a", da Constituição da Republica, estamos informados, com absoluta segurança de que os generaes Guilherme Mariante e Andrade Neves, commandante da 1ª Região Militar e chefe do Estado Maior do Exercito, respectivamente, estão indicados para occupar os altos postos de magistrado da nossa mais alta Côrte de Justiça Militar.

Voltou ao Que Era !

O ministro da Guerra, em solução ao officio n. 40, da D 2, de 17 do corrente, declara que deve ser considerado como 2º tenente da reserva, convocado, o ex-2º sargento Aristoteles Evangelista de Araujo, commissionado em 2º tenente, que fôra descommissionado em 17 de setembro de 1931 e mandado excluir em 19 de fevereiro de 1933, como envolvido no movimento revolucionario de outubro de 1931, em Recife, e que se apresentou áquella divisão declarando achar-se amparado pelo artigo 19 das Disposições Transitorias da Constituição da Republica.

O referido official foi mandado addir ao Departamento do Pessoal do Exercito, aguardando classificação.

A Renovação da Esquadra

FORAM SOLICITADOS A'S FIRMAS CONCURRENTES MAIORES ESCLARECIMENTOS

O almirante Oscar Guilherme, chefe da commissão julgadora da Renovação do Programma Naval, solicitou ás firmas concurrentes á construcção das novas unidades maiores esclarecimentos sobre as propostas apresentadas.

Desses esclarecimentos depende, o resultado final quando será entregue ao titular da pasta da Marinha, o relatorio geral da referida commissão.

Federação do Trabalho do Districto Federal

A Federação do Trabalho do Districto Federal por nosso intermedio communica que transferiu a sua séde para a rua Buenos Aires, 125 sob.

As Gréves em São Paulo

NA CAPITAL CONTINUAM EM PAREDE OS OPERARIOS DA FABRICA MARIANGELA E EM SANTOS OS TRABALHADORES EM CONSTRUCÇÕES CIVIS E EMPREGADOS EM HOTEIS

A Cavallaria Dispersou os Grévistas, Mantendo-os á Distancia

S. PAULO, 19 (União) — Continuam em gréve pacifica os operarios da fabrica de tecidos Mariangela, situada á rua Fernandes Silva, esquina da rua Monsenhor Andrade.

Nesse estabelecimento, que pertence a firma Matarazzo, trabalham 1.500 operarios, cuja maioria é de mulheres. Pleiteam os operarios um augmento de 20 °|° nos salarios, readmissão dos companheiros despedidos e multas equitativas que não excedam a importancia do salario do dia.

Hontem, ás 8 horas, os grévistas estiveram em frente á fabrica Mariangela, afim de conhecer a resolução dos directores a proposito das medidas alvitradas pelos operarios. Houve exaltação e a força de cavallaria, que protegia a fabrica, dispersou os operarios, mantendo-os a distancia.

O movimento está circumscripto a essa fabrica apenas.

SANTOS, 19 (União) — A gréve declarada nesta cidade pelos operarios em construcções civis e pelos empregados de hoteis, restaurantes, cafés e similares prosegue pacificamente, com pequenas alterações e com tendencias para sua terminação sem que os grévistas hajam conseguido inteiramente as reivindicações que pleiteam.

Alguns estabelecimentos procuraram substituir as vagas, deixadas pelos empregados que abandonaram o serviço e assim estão attendendo á freguezia sem maiores embaraços.

Algumas construcções, embora paralysadas, não prejudicam a actividade dos interessados porque, embora proteladas por algum tempo, não requisitam urgente conclusão.

O Syndicato da União dos Trabalhadores em Construcção Civil distribuiu um communicado, em que avisa aos syndicalisados que a gréve deve proseguir visto como até agora nada se conseguiu com relação ás reivindicações pleiteadas.

Depois de participar o recebimento de um telegramma dos collegas de Cachoeira de Itapemirim, protestando solidariedade ao movimento, conclue concitando os paredistas a manter a mesma attitude de calma até agora.

Por seu lado, o Syndicato dos Empregados em Hoteis, Restaurantes, Cafés e Similares, forneceu um communicado no qual informa não ter havido até o momento nenhum entendimento directo com os patrões.

Depois de criticar a attitude mantida pela classe patronal, diz o communicado que o referido Syndicato continua em assembléa geral permanente e termina exhortando os grévistas a manter-se em ordem.

Embora não se tenham registado actos violentos, a policia tem estado vigilante e prompta para intervir em qualquer caso especial.

FACTOS & NOTAS

Pagam-se hoje e amanhã, ás 11 horas, os juros de apolices vencidos no 1º semestre de 1934, aos possuidores seguintes:

Apolices nominativas — Letra A a I.

Apolices ao portador — No dia 20.

Obras do Porto, relações numeros 1 a 130.

Diversas Emissões, relações numeros 1 a 1.000.

A entrada nas bancadas far-se-á desde 11 até ás 14 horas.

Rocha Azevedo & Cia. — A 6ª Camara da Côrte de Appellação, em sua ultima reunião, deu provimento ao recurso de aggravo n. 9.346, interposto pelo credor Raul Osorio, e reformou a decisão recorrida, para decretar a fallencia de Rocha Azevedo & Cia., estabelecidos á rua Machado de Assis n. 26, com o Beira Mar Hotel. Foi relator do feito o desembargador Souza Gomes.

J. Kattar & Cia. — Concedida a prorogação do praso pal ra a liquidação. — (1ª Vara Civel).

M. Leite Ribeiro & Cia. — Nomeados syndicos Maciel Dantas & Cia. — (2ª Vara Civel).

ASSEMBLE'A DE CREDORES

Estão designadas para hoje, ás 13 horas, as seguintes:

3ª Vara Civel — Narciso Muniz & Cia., e Miguel Baptista de Britto.

De ordem do ministro da Guerra, foi transferido por conveniencia de serviço, o 1º tenente Nelson Rodrigues Ribeiro, do 3º R. C. I, para o 5º, da mesma arma, e classificado, por conveniencia absoluta do serviço, no 6º Batalhão de Engenharia (Aquidauana), afim de preencher vaga, o 1º tenente Antonio de Souza Junior, que reverteu á actividade.

O director do Expediente e do Pessoal, remetteu ao director de Contabilidade do Ministerio da Viação, afim de ser expedido o titulo definitivo de pensão, o processo relativo á habilitação ao Montepio de dona Francisca Ramos Soares, e afim de serem satisfeitas exigencias regulamentares, o processo referente á habilitação ao montepio de dd. Palmyra Trindade do Carmo Gonçalves e Olga Gonçalves.

Ao director do expediente e pessoal do Thesouro, a Inspectoria da Alfandega encaminhou, hontem, os requerimentos nos quaes Horacio Teixeira Pinto e Ascendino Donadio, terceiros escripturarios, bem como Arthur Dias e José Leite Soares Leite, segundo escripturarios, solicitam contagem de antiguidade de classe.

O director geral dos Correios, e telegraphos, dr. Junqueira Ayres, chegou hontem muito cedo ao seu gabinete, onde em companhia do seu secretario, dr. Reis Junior — esteve despachando da sua assignatura, como esteve preparando outros, para o despacho do ministro da Viação.

Em seguida, s. s. se dirigiu áquella Secretaria de Estado, afim de manter longa conferencia com o respectivo titular sobre assumptos que se relacionam com o movimento daquelle Departamento.

Foi encaminhado ao ministro da Fazenda um detalhado memorial em que funccionarios da Caixa Economica suggeriam a designação para fazer parte do conselho director daquelle estabelecimento, o actual gerente, sr. Manoel Jesuino Ferreira.

Pelo ministro da Fazenda, foi declarado que o chefe do Governo deferiu o requerimento do 2º tenente reformado do Exercito, José de Arruda Wanderley pediu dispensa de indemnização aos cofres publicos da quantia de 6:416$700, recebida pelo requerente como inactivo, entre outubro de 1932 e novembro de 1933, quando exerceu o cargo de escrivão de policia em Araçatuba.

Para cobrança executiva, a Inspectoria da Alfandega remetteu hoje, ao Procurador Geral da Fazenda Publica, a certidão de divida na importancia de 103$300, extraida contra a Companhia Commercial Maritima, estabelecida nesta capital, á rua Benedictinos n. 107 proveniente de direitos relativos á mercadorias extraviadas em 4 caixas marca XCVM, sem numeros, vindas pelo vapor "Riegel", entrado neste porto em 3 de novembro de 1920.

Como é Vista, no Exterior, a Eleição do Senhor Getulio Vargas

UM ELOGIOSO ARTIGO DA "CORRESPONDENCIA POLITICA E DIPLOMATICA"

BERLIM, 19 (H.) — A eleição do sr. Getulio Vargas para a presidencia constitucional do Brasil foi recebida com satisfação pelos meios officiosos allemães.

A "Correspondencia Politica e Diplomatica" recorda a actuação do sr. Getulio Vargas como chefe do Governo Provisori. Assignala o exito dos seus esforços no sentido de resolver o caso de S. Paulo e de melhorar a situação interna. Escreve que as realizações no dominio economico contribuiram para augmentar a popularidade do novo presidente, que tudo tinha feito para restaurar o equilibrio financeiro, corrigindo erros antigos, entre os quaes o de cobrir os "deficits" por meio de emprestimos externos.

O orgão officioso conclue declarando que o Governo Provisorio empregou todos os meios para fortalecer directamente a economia brasileira, de sorte que a situação do Brasil podia ser considerada consolidada e era licito formular previsões favoraveis.

OS COMMENTARIOS DO "DIARIO DE LISBOA"

LISBOA, 19 (H.) — O "Diario de Lisboa" acompanha a noticia da eleição do dr. Getulio Vargas de um artigo altamente elogioso para o presidente constitucional do Brasil. O jornal lembra a carreira politica do dr. Getulio Vargas e accentúa que o actual dirigente da grande nação sul-americana fez sempre questão de excluir a violencia e o odio dos debates politicos.

Podem Montar Fabrica de Polvora e de Palitos

O ministro da Guerra, por portarias, concedeu licença a Adriano Mauricio & C. Ltda. para montar em Rodeio, Estado do Rio, uma fabrica de polvora, e a Loureiro, Cosa & C. para montarem em Santos, S. Paulo, uma fabrica de palitos de côr e jogos de salão e jardim.

No Dia em Que o Sr. Getulio Vargas Se Investe das Mais Altas Funcções Constitucionaes, Queremos Chamar a Sua Attenção Para a Dolorosa Situação da Municipalidade

NÃO E' POSSIVEL QUE, NO CORAÇÃO DO PAIZ, A OBRA DA REVOLUÇÃO CONTINUE A SER DESMORALIZADA!

Nas bandeiras alçadas da Alliança Liberal, movimento de renovação e de civismo que a revolução iria adoptar, haviam insculpido os seus leaderes, como pontos altos do grande programma vingador, primeiro e maior entre todos, aquelle da mais estricta moralidade na applicação dos dinheiros do erario.

Era a reacção natural contra uma larga éra de esbanjamentos e de ligeirezas, culminante na semcerimonia com que certos candidatos mettiam fundo a mão nos cofres publicos para a compra das consciencias e o suborno mais desabusado.

Vencedora a revolução e empossado no posto supremo o seu chefe, as esperanças naturalmente despertadas por aquelles propositos augmentaram e se radicaram. E' que derredor ao nome e a vida publica, já experimentada, do sr. Getulio Vargas se firmára, unanime, um formoso conceito de inatacavel probidade.

Correram os annos que se iniciaram naquelle dia em que o candidato da Alliança recebeu o governo das mãos da junta que apeiara e fizera prender o sr| Washington Luis.

E agora, ao dealbar do periodo constitucional, vale resenhar a moralidade cumprida pela revolução nesse lapso de tempo decorrido.

Salientamos, de logo, que o sr. Getulio Vargas sáe engrandecido, na pura e crystallina expressão de suas notaveis virtudes privadas, de quaesquer exames que se propuzesse o mais apaixonado dos criticos.

Desgraçadamente, força é reconhecer que nem todos os seus prepostos, nem todos aquelles elementos a quem a revolução confiou postos de governo, souberam copiar, da acção do chefe, a belleza moral da sua norma impeccavel de conducta.

Muitos exemplos existem por esse Brasil afóra, capazes de desencantar e melancolisar os idealismos mais robustos e as mais pertinazes esperanças.

Ninguem, porém, na pratica diuturna de uma amoralidade administrativa que é o inverso de tudo que a revolução prometteu, attingiria os indices da audacia e insensibilidade moral que vae marcando a acção da interventoria actual.

Aterra, realmente, a quem quer que possua, em grão mesmo remoto e primitivo, a noção das responsabilidades da coisa publica confiada á sua guarda, o que tem perpetrado o cirurgião Pedro Ernesto, na sua passagem de ciclone pelo governo municipal.

Já alinhamos aqui o escandalo das reformas camararias, da canalisação da propria renda da Prefeitura, através de composições incontestaveis, para as burras de uma casa de Saude particular que, fallida a ponto de mendigar a piedade do sr. Washington Luis, dias antes da revolução, através de um emprestimo de 80 contos negado pelo Banco do Brasil, hoje estadeia a sua prosperidade facilmente compreensivel.

Desvendámos, depois, a pratica, até agora inédita, allucinante, que representa a existencia de cargos secretos, cujo occupante se desconhece, mas que figura no orçamento, sendo os dois contos mensaes que lhe competem entregues a altos funccionarios que entregariam a quantia ao feliz (ou á feliz) occupante invisivel.

Nós queremos, todavia, hoje, abrir um hiato na relação que nos propuzemos, diaria, das ligeirezas do sr. Pedro Ernesto.

E queremol-o, sobretudo para convocar a attenção do sr. Getulio Vargas, no dia em que se investe das supremas funcções constitucionaes, para os actos do sr. Pedro Ernesto.

Não é possivel, em verdade, que a revolução continue a ser desmoralizada no conceito do povo e naquillo que faz a virtude maior do seu chefe — a probidade — diluida nas mãos espertas dos que assaltaram o thesouro da municipalidade carioca.

O presidente da Republica não precisa inspirar-se na indignação da população carioca, siquer nas criticas contundentes dos orgãos de publicidade independentes da metropole.

Basta que s. ex. tome dos decretos incriveis que marcam a orgia cancerosa dos ultimos momentos do discricionarismo municipal e nelles se inspire para a indeclinavel lavagem de formol que está a exigir a moralidade do regime inaugurado.

O sr. Getulio Vargas — apráz-nos repetir — é um homem limpo. Preserve-se, pois, s. ex. e já é tempo, de certos contactos. A si e á Prefeitura desta infeliz cidade do Rio de Janeiro.

O Que Ha de Positivo Sobre o Ministerio

(Continuação da 1.ª pagina)

tucional, o sr. Flores da Cunha — ao que sabemos — preferiria a pasta da Agricultura a qualquer outra.

OUTROS NOMES

O sr. Raul Fernandes, que teve as maiores responsabilidades e foi "magna pars" na elaboração constitucional, está sendo apontado para a pasta da Justiça, na qual seria o guia e interprete ao mesmo tempo do governo e da Constituição no periodo delicado das adaptações reciprocas.

O sr. Levi Carneiro, o sr. João Guimarães e o sr. Justo de Moraes são nomes grandemente em fóco.

Tambem entram nas cogitações os srs. Agamemnon Magalhães e Marques dos Reis, que seriam propriamente os elementos de representação politica no novo governo.

SÃO PAULO

Nada ha em relação á São Paulo, que, entretanto, parece disposto a collaborar com o novo governo, assumindo afinal um aattitude decisiva e corajosa em face dos seus altos interesses moraes e materiaes no paiz. Um nome de São Paulo visto com muitas sympathias é o do sr. Cardoso de Mello Netto.

PASTAS MILITARES

Sabemos que não haverá nenhuma modificação nas pastas militares. O sr. Protogenes Guimarães será conservado na Marinha e o sr. Góes Monteiro só não ficaria se não pudesse assumir responsabilidades claras deante da viabilidade do ministerio. Como as coisas se encaminham, o sr. Góes Monteiro poderá se conservar na pasta da Guerra.

CONCLUSÃO

De tudo quanto se ouve nos circulos politicos, parece que o novo ministerio comportará pelo menos quatro ou cinco grandes nomes nacionaes e só isso desanimará muita pretensão aventurosa de "penetras". Comtudo, como dissemos, até a hora em que escrevemos não ha um unico convite nem o menor compromisso do sr. Getulio Vargas.

O Sr. Getulio Vargas Tomará Posse Hoje, á Tarde, Perante a Assembléa

(Continuação da 1ª. pagina)

Abertos os trabalhos ás 14 horas e aprovada a acta, o sr. Antonio Carlos designará uma commissão para receber o presidente eleito da Republica. O numero de membros dessa commissão fica ao arbitrio do presidente da Assembléa.

Chegando ás 15 horas ao Palacio Tiradentes, o sr. Getulio Vargas será recebido em baixo, ao pé das escadarias, pelo director da Secretaria e pelo secretario da presidencia da Assembléa srs. Adolpho Gigliotti e Otto Prazeres. No alto das escadarias receberá s. ex. a referida commissão, que o acompanhará ao gabinete da presidencia, se os trabalhos estiverem suspensos, ou, em caso contrario, directamente ao estrado da Mesa.

OS TERMOS DO COMPROMISSO LEGAL

O compromisso que o sr. Getulio Vargas prestará é o seguinte: —

"Prometto manter e cumprir com lealdade a Constituição Federal, promover o bem geral do Brasil, observar as suas leis, sustentar-lhe a união, a integridade e a independencia".

A differença entre o compromisso actual e o anterior é o seguinte: — em vez da palavra "Republica", figura agora a palavra "Brasil".

A PERDA DE MANDATOS

Foi entregue, hontem, ao presidente do Tribunal Eleitoral a seguinte consulta do sr. Antonio Carlos: —

"Exmo. sr. presidente do Tribunal Superior de Justiça Eleitoral.

Enviando a v. ex. a consulta junto a esta, conforme pedido do interessado, aproveito o ensejo para solicitar do egregio Tribunal de Justiça Eleitoral uma decisão que resolva o assumpto de modo geral.

Como sabe v. ex., não foram estabelecidas incompatibilidades em relação ao mandato de deputado á Assembléa Nacional Constituinte e as inelegibilidades ficaram limitadas ás contidas no decreto de janeiro de 1933.

A Constituição que vem de ser promulgada estabelece, porém, para as situações normaes, incompatibilidades entre o mandato de deputado e outras funcções publicas e mesmo particulares, desde que se trate de empresas favorecidas pelo governo; mas nos encontramos, neste momento, numa situação especial, porquanto os deputados eleitos para a Assembléa Constituinte tiveram os seus mandatos prorogados até que sejam diplomados os seus substitutos. Parece que a disposição transitoria que assim determinou, teve em vista exceptuar os actuaes mandatarios das disposições do texto constitucional, porém isto não foi fixado de modo claro.

Diante dessa situação anormal, acredita a presidencia da Assembléa Constituinte não ter apoio seguro e inconteste para verificar perdas de mandatos.

Appella, portanto, para uma decisão do Egregio Tribunal Superior de Justiça Eleitoral, ao qual deve caber a solução de um caso que tão de perto affecta delicados direitos politicos e assim procede de accordo com o disposto no § 5º do artigo 32, da Constituição".

O documento a que se refere a consulta é uma outra consulta entregue ao presidente da Assembléa pelo deputado maranhense sr. Trayahu' Rodrigues Moreira, que estava afastado do cargo de juiz de direito em virtude de um acto do interventor e que vem de ser reintegrado por acto do governo federal.

SEGUE, HOJE, PARA SAO PAULO A BANCADA PAULISTA

A bancada paulista segue, hoje, pela manhã, para São Paulo; em carro especial; ligado ao rapido paulista.

A EMPRESA DE CONSTRUCÇÕES CIVIS AO PUBLICO

Com referencia a uma nota do Gabinete do ministro da Guerra, hontem publicada, em que se previne aos interessados que se abstenham de transacções com a Emprsa de Construcções Civis, relativamente a terrenos entre a linha de cumiada dos morros da Babylonia e Leme e o mar, "por isto que possivelmente se tratará de terrenos, de facto, pertencentes ao Ministerio da Guerra", informa esta Empresa:

1º — que a União já formulou nitidamente a sua pretensão na contestação á acção que a Empresa lhe moveu, a respeito dos fortes do Vigia, Leme e Igrejinha, nos seguintes termos:

> "que, demarcando os terrenos em questão, o Ministerio da Guerra não invadiu terrenos da autora e, sim, apenas demarcou a zona privilegiada e privativa de cada fortaleza, nos estrictos termos do Alvará de 29 de setembro de 1681 e do cap. 65 das Ordenanças Militares de 20 de fevereiro de 1708, — QUINZE BRAÇAS EM TORNO DE CADA FORTE E A CONTAR DAS RESPECTIVAS MURALHAS" (item XV);

2º que outra coisa não reconheceu, á União, a sentença, de que faz cabedal o Ministerio da Guerra, senão:

> "o direito inconcusso da mesma ré ás respectivas zonas de defesa, DE DOMINIO com relação á de quinze braças e de **simples servidão** quanto á de seiscentas braças";

3º — que outra coisa, tambem, não foi o que o Governo Provisorio, em recente decreto, mandou demarcar, pois que determinou que se observassem as antigas medidas de quinze e de seiscentas braças, **como servidão**;

4º — que servidão não póde ser senão em terreno alheio — **jus in re aliena**, — isto é, em terreno de propriedade de outrem que não aquelle em cujo favor se estabelece a servidão; dominio e servidão, sobre o mesmo objecto, são coisas que se excluem; se, portanto, o Governo tem a servidão negativa de seiscentas braças, como terá sobre quasi toda a cidade do Rio de Janeiro, não tem dominio sobre essa zona;

5º — que, aliás, o Supremo Tribunal Federal, apreciando os titulos de propriedade da Empresa, declarou

> "de plena propriedade da Autora, Empresa de Construcções Civis, — livres de fôro e laudemio, — os terrenos comprados aos sucessores de Joaquim José Susano",

qualificando de **EXUBERANTE** a prova de dominio produzida pela Empresa.

O Governo Provisorio, no decreto já alludido, mandando, como mandou, respeitar o direito vigente e a jurisprudencia do Supremo Tribunal, determinou, por isto mesmo, o respeito a esses julgados;

6º — que os titulos de propriedade da Empresa de Construcções Civis têm sido examinados pelos nossos mais eminentes juristas e magistrados, que têm adquirido terrenos da mesma Empresa, e pelos nossos mais importantes estabelecimentos de credito, taes como a Sul America, o Lar Brasileiro, a Caixa Economica, que sobre elles têm operado, estando esses titulos sempre á disposição dos interessados;

7º — que legitimamente não se compreende a individuação, feita pelo Gabinete do ministro da Guerra, da Empresa de Construcções Civis, quando, na zona a que elle se refere, existem centenas de outros proprietarios, ministros, magistrados, militares, membros da assembléa que acaba de promulgar a Constituição e expoentes de todas as classes, muitos dos quaes não adquiriram as suas propriedades da Empresa, tendo todos os titulos, porém, a sua origem nos titulos daquelles de quem esta Empresa houve as suas propriedades;

8º — que a Empresa de Construcções Civis, durante os quasi cincoenta annos da sua existencia, nunca vendeu propriedade alguma que désse ensejo a duvida, ou litigio, nada justificando, portanto, a campanha que lhe vem sendo movida.

Zeferino de Faria, advogado.

Foram Mais as Vozes do Que as Nozes...

UM GRANDE DESASTRE SEM GRAVES CONSEQUENCIAS

A noite começava apontar. A cidade tinha movimento desusado de transeuntes.

Os vehiculos trafegavam superlotados. Era na hora em que os auxiliares do commercio, tomavam os caminhos das residencias.

Em dado momento criculou a nova de que na Feira de Amostra, occorrera um grande desastre, com um cortejo de victimas.

Não tardou que a nova tomasse vulto e que em torno do acontecimento passassem a ser feitos commentarios os mais desencontrados possiveis.

Affirmavam que havia sido um dos andares do predio, onde funcciona o pavilhão de São Paulo, que havia ruido e soterrado um grande numero de operarios.

Com a extensão que era dado ao desastre, foi logo lembrado, o desabamento occorrido na administração policial do dr. Aurelino Leal, do "New York Hotel", um dos grandes desastres do Rio.

Foi na construcção do magestoso hotel, da rua Silva Jardim, que um dos seus andares desabou e soterrou quasi uma centena de operarios, morrendo oito e sahindo feridos um avultado numero.

No correr dos minutos, o desastre, occorrido na Feira de Amostra era conhecido nos minimos detalhes.

O Pavilhão S. Paulo, estava sendo reformado. Fôra armado um grande andaime. Na tarde de hontem, o andaime, que não estava bem amarrado, ruiu.

A sua quéda foi fragorosa.

No momento, ainda se encontravam trabalhando muitos operarios e conhecida que foi a queda do grande andaime, nasceu logo a persuasão de que as victimas eram em grande numero.

Tal, porém, não succedeu. A unica victima do desastre, foi o pedreiro Ascendino Vieira, de côr preta, solteiro, de 22 annos e residente á rua do Cosme Velho n. 114.

No momento, Ascendino trabalhava sobre o andaime e arrastado na quéda, recebeu ferimentos contusos no pé esquerdo e contusões generalisadas, sendo soccorrido pela Assistencia e retirando-se em seguida para a residencia.

A policia do 5º districto, registrou o facto.

NO TRAPEZIO DO GOVERNO

HITLER DIZ CONFIAR NA REICHSWEHR

BERLIM, 19 (H.) — "Sei que posso ter confiança no Exercito e asseguro-lhe que poderá sempre confiar em mim" — declarou o chanceller Hitler, falando perante a officialidade do 9º Regimento de Cavallaria em Zossen, nas proximidades de Berlim.

Depois de passar em revista as tropas o "Fuehrer" pronunciou vibrante allocução do alto de uma tribuna de honra em que se viam egualmente o ministro da Reichswehr e grande numero de officiaes superiores.

Victima de Um Accidente no Local Onde Trabalhava

Apresentando um ferimento produzido por bala no abdomen foi hontem á noite soccorrido pela Assistencia do Meyer, o nacional Euclides Juvenal, preto de 19 annos solteiro empregado no armazem Central á rua Pereira de Figueiredo na estação de Oswaldo Cruz.

Ao ser medicado declarou o ferido que tudo fôra obra do acaso.

Estando um soldado da Policia Militar experimentando uma pistola esta detonou attingindo-o.

Euclydes cujo estado inspira cuidados foi removido para o Hospital do Prompto Soccorro.

Em Homenagem á Memoria do Professor Miguel Couto

BELE'M, 19 (A. B.) — O Syndicato Medico Paraense realizou uma sessão solenne em homenagem á memoria do professor Miguel Couto, cuja personalidade, como scientista, foi estudada com expressões de elevada admiração por varios oradores.

O ESCANDALO STAVISKY

AS DECLARAÇÕES DE TARDIEU E A POSIÇÃO DO GABINETE

PARIS, 19 (H.) — O depoimento do sr. André Tardieu perante a commissão parlamentar de inquerito sobre o caso Stavisky veiu reavivar o interesse pelos trabalhos da commissão.

Os jornaes da direita applaudem o Sr. Tardieu e felicitam-no pela franqueza e precisão das suas declarações. Os da esquerda accusam-no de ter rompido a tregua partidaria.

O "Excelsior" escreve: "O depoimento do sr. Tardieu não deixou de provocar, nos corredores da Camara, intensa emoção. Alguns pensam mesmo em repercussões ministeriaes e julgam não ser impossivel que o seu depoimento tenha consequencias proximas se não immediatas".

"L'Ouvre" reproduz certos rumores de que "o Partido Radical-Socialista, consignando a ruptura da tregua examinará se, depois da aggressão de hontem, continúa a ser possivel a collaboração dos ministros radicaes-socialistas."

"Le Populaire" declara: "Esta-se deante de duas hypotheses: ou demissão dos ministros radicaes-socialistas ou demissão do sr. Tardieu".

Mais Uma Victima dos Autos

No Largo da Gloria, em frente ao Hotel Suisso, foi hontem colhida por um automovel, a jovem Boneca Moura Palha, branca de 19 annos, solteira brasileira, residente á rua Frei Caneca n. 54, que soffreu contusões generalisadas.

Boneca, depois de receber os curativos de que carecia no Posto Central da Assistencia retirou-se.

Uma Refinação de Petroleo Em P. Alegre

PORTO ALEGRE, 19 (A. B.) — Dentro de breve prazo deverá ser installada neste Estado uma empresa de refinação de petroleo, com séde em Cuyabá, no districto de Marianna. A nova empresa terá grandes proporções, contando com capitaes consideraveis.

SABONETE DE TOILETTE
Eucalol

OURO!

ROMA 18 (H.) — O "Giornale d'Italia" annuncia que a introducção de methodos modernos na exploração das jazidas auriferas da Erythréa permittirá a extracção mensal de cincoenta kilos do precioso metal.

Pela Libertação dos Intocaveis

GANDHI VAE PRONUNCIAR UM IMPORTANTE DISCURSO

BOMBAIM, 19 (H.) — O "mahatma" Gandhi recebeu em Lahore, uma delegação ne mahometanos que foram apresentar-lhe as saudações respeitosas das populações das regiões das fronteiras.
grande interesse pela leddd d

Em resposta a essas saugrande interesse pela sorte do chefe Gafferkhan, que se acha preso a quem amava como filho.

O "mahatma" teve a honra de receber o pagamento de duas libras de cada um dos dois medicos a quem permittiu que o examinassem e uma libra de cada jornalista que o entrevistou. Esse dinheiro foi entregue por Gandhi á caixa de propaganda da libertação das castas inferiores.

Esperam-se com grande interesse as declarações que o "mahatma" vae fazer no dia 5 de agosto, data em que expira o prazo de um anno durante o qual se compromettera a cessar toda a actividade politica.

Depois dessas declarações, o chefe nacionalista fará uma semana de jejum como penitencia pelas violentas manifestações que se produziram por occasião do seu ultimo discurso.

O Novo Partido do Commercio de S. Luiz

S. LUIZ, 19 (União) — O "Imparcial" critica a criação do novo partido do commercio.

Colhida Por Um Omnibus da Viação Excelsior

Ao transpor a rua S. Francisco Xavier, na tarde de hontem foi colhida por um autoomnibus da Viação Excelsior, a senhora Mathilde Barros, branca de 30 annos de idade brasileira e moradora á rua de São Pedro n. 138. A victima que soffreu fractura da base do craneo após os necessarios curativos na Assistencia Municipal foi transferida para uma casa de saude.

MAIS UM!...

SÃO PROHIBIDAS, NO REICH AS OBRAS DE UPTON SINCLAIR

BERLIM, 19 (H.) — Foram interdictadas todas as obras do escriptor norte-americano Upton Sinclair apparecidas na Allemanha. As autoridades competentes da Prussia receberam ordem de confiscar todas as obras referidas.

Chegada a Belém, de Um Batedor de Carteira e Um Arrombador, Presos

BELE'M, 19 (União) — Chegaram a esta capital, acompanhados pelo investigador da policia carioca Alcides Amorim, os gatunos Luiz Dockler, batedor de carteiras e Luigi Costa, perigoso arrombador.

Foram presos no Rio e aqui entregues á policia paraense.

O Saneamento de Magé

UMA COMMISSÃO NO GABINETE DO DIRECTOR DE OBRAS DE SANEAMENTO DA BAIXADA FLUMINENSE

Magé, o importante municipio fluminense, tem sido a eterna victima da incuria dos máos governantes do Estado do Rio. Com uma renda municipal de 370:000$000, federal de mais de 1.000 contos, e estadual de cerca de 400:000$000 annuaes, Magé nada tem obtido dos poderes publicos apesar dos dados acima referidos. Os seus rios com as barras obstruidas são fócos permanentes de fébre palustre, fébre essa que torna o municipio quasi inhabitavel, infelicitando os seus habitantes, entravando o seu progresso, e impedindo que Magé occupe o logar a que tem direito entre os grandes centros agricolas e industriaes do Estado do Rio.

Foi para cuidar do seu saneamento, da desobstrucção do rio Magé e da dragagem do canal que liga a sédo ao mar, que esteve no dia 17, no gabinete do dr. Hildebrando de Góes, director das obras de saneamento da baixada fluminense, uma commissão composta dos srs.: coronel Pedro Valerio da Silva, José Ullmann Junior, coronel Sergio Amaral, de Suruhy; Waldemar Santos, Oliverio Martins de Oliveira, Gustavo de Souza Costa, Francisco Antonio da Silva, Theotonio Botelho do Rego e Alsino Valerio. Acompanhavam a commissão os srs. deputados Lemgruber Filho e o dr. Trovão de Campos, delegado do Partido Popular Radical, no municipio de Magé.

Recebida cortezmente pelo dr. Hildebrando de Góes, pela commissão falou em primeiro logar o coronel Pedro Valerio, que, em breves palavras, expoz os altos motivos que levavam os representantes de Magé á presença do director das obras de saneamento, e lhe solicitou tomasse as providencias necessarias para inicio das obras.

O coronel Sergio Amaral, em nome do districto de Suruhy, que contribue com um terço das rendas municipaes, pediu a attenção do governo para o estado de abandono do rio Suruhy, necessitado de dragagem para effeito do saneamento e da navegação. O sr. Gustavo Costa solicitou identicas providencias quanto a Iriry, importante districto do municipio. Os srs. Waldemar Santos e o dr. Trovão de Campos prestaram em seguida ao dr. Hildebrando de Góes, os esclarecimentos que o mesmo lhes solicitou.

Em resposta disse o dr. Hildebrando que, estando Magé incluido no plano de saneamento da baixada, promettia o maximo do seu esforço para ver conseguido o objectivo da commissão, tanto assim que ia conferenciar com o sr. Rubem Rosa, secretario do ministro da Fazenda, sobre a abertura do crédito necessario ao inicio do plano, para poder então dar começo aos trabalhos do saneamento, esperando, dessa maneira, ver em breve Magé reintegrado, pelo labor de seus filhos pela sua tradição e pelo seu progresso entre os mais prosperos municipios do Estado do Rio.

Vae assim Magé, com a nova Republica ,iniciar uma nova éra de progresso e de felicidade.

"Gaguinho" Foi Preso Quando Conduzia Um Roubo

Na madrugada de hontem, o ladrão Manoel de Oliveira, vulgo "Gaguinho", passava pela rua Visconde de Itamaraty conduzindo um roubo.

O guarda nocturno n. 5, ali de ronda, vendo-o, deu-lhe voz de prisão.

"Gaguinho" reagiu e com uma navalha, tentou ferir o guarda.

Em soccorro deste, correram outros policiaes que o subjugaram e conduziram-no para a delegacia do 15º districto, onde o meliante foi autuado e recolhido ao xadrez.

"Gaguinho" no momento de ser preso, conduzia um estojo de talheres e um relogio de mesa, objectos que haviam sido roubados da casa do sr. Henrique Brant de Freitas, á avenida Maracanã n. 351

O "Dia do Telegraphista"

FORTALEZA, 19 (A. B. — Por iniciativa do jornal "O Norte", desta capital, vae ser creado o "Dia do telegraphista", que será festejado annualmente a 12 de julho. Em artigo que deverá apparecer por estes dias a referida folha cearense explicará os motivos da escolha daquella data e as razões da iniciativa.

Conferencias no Tribunal de Contas

Estiveram hontem no Tribunal de Contas com o dr. Octavio Tarquinio de Souza, presidente do referido instituto, os srs. Otto Schilling e dr. Alberto de Faria Filho, presidente e director da Commissão Central de Compras, que conferenciaram com S. Ex. sobre a fiscalização pelo Tribunal de Contas dos actos da alludida commissão, em face da nova Constituição.

LIVRARIA ALVES
Livros collegiaes e academicos
RUA DO OUVIDOR, 166

Ao Saber Que Ia Ser Abandonada Pelo Amante, Tentou Contra a Existencia

O sr. Alejandro Woskrefenfiki acompanhado da amante Annita Morath de Wehmeyer ha um mez mais ou menos, chegou a esta capital, vindo de Montevidéo.

O casal hospedou-se na pensão familiar do rua Santa Clara n. 166, de propriedade de Maria Denbery.

Uma vez nesta cidade, o senhor Alejandro tratou dos negocios que o trouxeram ás nossas placas e uma vez liquidados preparou-se para voltar para o Uruguay.

Hontem, o sr. Alexandre, preveniu a amante que dentro breves dias ia regressar a Montevidéo, mas que viajava só.

Annita, que é viuva de 41 annos, ficou estarrecida com a nova do amante, e num momento de allucinação tentou contra a existencia, ingerindo forte dóse de Veronal.

A tresloucada foi soccorrida pela Assistencia e em estado grave internada no Hospital de Prompto Soccorro.

A Chegada do Professor Clementino Fraga a Bahia

S. SALVADOR, 19 (União) — Chegou a esta capital, sendo festivamente recebido, o professor Clementino Fraga. Por occasião do seu desembarque os estudantes distribuiram boletins em pról da libertação da Bahia.

Os Academicos Mineiros Em Porto Alegre

PORTO ALEGRE, 19 (A. B.) — Os academicos mineiros, que aqui se encontram em excursão de estudos e visita de cordialidade aos seus collegas gauchos, estiveram hontem nos escriptorios da Companhia de Energia Electrica, sendo recebidos pelos directores da empresa, em companhia dos quaes percorreram as officinas e demais installações.

Films Para o Cinema Instructivo Em S. Luiz

S. LUIZ, 19 (União) — O interventor baixou decreto autorizando o secretario geral a contratar com o sr. João Corrêa de Souza o fornecimento de films para cinema instructivo.

Na Policia Central

DELEGACIA DE DIA

Está hoje de dia o 2º delegado auxiliar, dr. Miranda Netto.

MOVIMENTO NA CHEFATURA

O movimento hontem na chefatura de policia foi intenso. O capitão Filinto Muller, chefe de Policia, em companhia de seu secretario, doutor Israel Souto, esteve até tarde da noite no seu gabinete, assignando varios papeis que dependiam da sua assignatura.

Em seguida S. S. recebeu os seus auxiliares directos, doutores Cezar Garcez, delegados auxiliares e capitão Affonso Corrêa de Miranda, com os quaes esteve combinando medidas de relevancia não só de natureza de serviço como tratou do policiamento amanhã, por occasião da posse do presidente da Republica.

CHEFE DA SECÇÃO DE FURTOS E ROUBOS

Foram effectivados nos seus respectivos cargos, de chefe da Secção de Furtos e Roubos e inspector, os funccionarios Valladão e Imbuzeiro.

CINEMA!

Em "E' assim que eu gosto" ha um Monte Carlo em miniatura

Roger Pryor, uma das principaes figuras de "E' assim que eu gosto"

Se já esteve em Monte Carlo terá occasião de apreciar o Casino Deauville que é visto em "E' assim que eu gosto" a revista comica da Universal, que estréa segunda-feira no Cinema Rex.

A rica scenographia e ricos effeitos de luz nesta scena custaram muitos esforços durante semanas e tambem muito dinheiro.

Esforços principalmente foram feitos pelo studio com o fim de reproduzir em todos os seus menores a athmosphera e estructura espiritual de uma moderna e extravagante sala de jogo, onde os Neros de hoje tocam e cantam emquanto o seu dinheiro se queima!

O elenco é encabeçado por Gloria Stuart e Roger Pryor coadjuvados por Marian Marsh, Noel Madison, Lucille Gleason, Shirley Grey, Merna Kennedy, Lois January e o "exotico" ballet [illegible] composto das graciosas "girls" da Universal. Harry Lachman, notavel director europeu, foi o criador deste film, emquanto que Conrad, Gottler e Mitchell, celebres mosqueteiros da musica estadunidense foram os auctores das musicas, compondo estes populares successos — "Miss 1934", "Let's Put Two and Two Togyber" e "I Like It That Way".

As quatro figuras "pivots" de "O Grande Industrial"

Gaby Morlay e Henry Rollan, em "O Grande Industrial"

Um dos livros mais conhecidos do mundo inteiro, e, portanto, tambem entre nós é, incontestavelmente "O Grande Industrial" — ou melhor, "Le Maître de Forges", de George Ohnet.

E cada um de nós que leu, gravou bem na imaginação essas quatro figuras que são outros tantos "pivots" em redor do qual gira todo o romance: — Claire de Beaulieu, a orgulhosa filha de descendentes de Cruzados; Felipe Derblay o joven industrial que se impôz pelo seu trabalho, sua fortuna e sua bondade; Moulinet, o fabricante de chocolate, "nouveau riche" e "gaffeur"; — o Athenais, filha deste, linda e intrigante procurando por tudo fazer mal a Claire, que a tratava com desdem desde meninas.

E nós, que lemos "O Grande Industrial" em sabendo que o cinema fez da obra um film, ficamos em ansias para ver como na téla surgem essas quatro figuras.

Pois bem: Abel Gance, o director de scena, soube escolhel-os. São: Gaby Morlay, Henri Rollan, Leon Bellières, e Christiane Delyne.

Essas quatro figuras são magnificas, neste film que revive a obra de Ohnet em nossa mente, e que a Sociedade Franco Brasileira de Film vae apresentar na proxima segunda-feira, no Pathé Palace.

"ESTA MUSICA E' COMO O MEU AMOR... NUNCA TERA' FIM!"

Dizendo essa phrase, com o coração despedaçado de desgosto, Franz Schubert rasgou a ultima pagina de sua famosa symphonia em si-bemol que escrevera, nella descrevendo o seu amor desditoso com a condessa Esterhazy. E, por esse motivo, tão vibrante composição tomou o titulo de "A SYMPHONIA INACABADA".

E' este o grande celluloide da Cine-Allianz, consagrado na Europa inteira, e que o Alhambra começará a exhibir, a partir da proxima segunda-feira, tendo por protagonistas Martha Eggerth, Hans Jaray e Luise Ulrich. Além de um delicado e commovente romance de amor, tratado com alta intelligencia pelo director Willi Forst, esta pellicula offerece um espectaculo interessantissimo de musica symphonica, na sua maior parte, composta dos melhores "lieder" do celebre compositor austriaco.

Hans Jaray e Martha Eggerth no sublime romance que é "A Symphonia Inacabada"

"Aconteceu naquella noite..."

COM A FASCINAÇÃO DO SEU ROMANCE E DA SUA "ESTRELLA", SEGUNDA-FEIRA, NO ODEON

Claudette Colbert, que reapparecerá ao lado de Clark Gable, em "Aconteceu naquella noite"

No grande film Columbia, "Aconteceu naquella noite...", que já na segunda-feira proxima, o publico selecto e fino do Odeon, assistirá, ha um como desafio immenso entre as suggestões da fascinação irresistivel de Claudette Colbert e toda a força suggestiva do proprio romance que ella vive ao lado de Clark Gable.

Historia ultra-moderna, que se desenrola em ambientes differente e vertiginosos, "Aconteceu naquella noite..." é toda uma narrativa sensacional, feita em pura linguagem cinematographica, que nos conta, sob os reflexos do talento privilegiado do director Frank Capra, a vertigem de um romance de quantos o cinema nos tem mostrado até hoje.

E, dizemos differente, porque a sua historia está tocada de originalidade e não repete coisas vistas, exhibindo-nos num interrupto perpassar de emoções, situações electrizantes e estarrecedoras.

Vale a pena ver e ouvir Kathe Von Nagy — em "Quero ser uma grande dama"

Kathe Von Nagy é uma das artistas que mais graça e mais encantos apresenta na téla illuminada.

Quando a vemos ali, surge-nos á vista, em primeiro logar, a mulher, que attrae a attenção, pela sua belleza — e Kathe é realmente linda — pela sua elegancia natural e por seu sorriso.

Depois passamos a apreciai-a, como artista, e Kathe se revelou, de ha muito, agradando em absoluto.

Mas a linda allemãzinha morena, além de artista da interpretação é tambem explendida cantora — e é por isso que em "Quero ser uma grande dama" — o novo film opereta da Ufa, falado e cantado em francez, ella se torna de uma attracão toda especial.

Vale a pena a gente ver e ouvir o film, só para ver e ouvir Kathe.

"Quero ser uma grande dama" — em sua versão franceza, vae ser-nos apresentado pelo Programma Art., no proximo dia 30, no cinema Rex.

Francis Lederer é, incontestavelmente, um artista admiravel

Do vez em quando, a cinematographia lança um artista para que o mundo o admire.

A's vezes, o golpe falha, e o publico mundial não aceita a personalidade que o cinema lhe apresenta.

Isso, entretanto, não succede commummente, pois que, quando uma pessoa consegue chegar ao estrellato no "écran" é porque realmente merece.

Outras vezes, ainda, o artista lançado conquista immediatamente as platéas; são os grandes astros, como Katherine Hepburn e Francis Lederer, cujo temperamento artistico está absolutamente integrado ao homem.

Do ultimo, Francis Lederer, já consagrado nos palcos europeus e americanos, vamos ter

Francis Lederer e Elissa Landi", em "O homem dos dois mundos"

conhecimento em "O homem dos dois mundos", a producção da RKO que o Broadway exhibirá segunda-feira.

E' um artista impecavel, cuja interpretação toca ás raias do impossivel, tal a veracidade e fidelidade com que incarna os typos que lhe são confiados.

E os leitores verão, em "O homem dos dois mundos", que as nossas palavras não são absolutamente exaggeradas.

Ramon... Lupe... "Amor Selvagem"...

Com Lupe Velez pela primeira vez no seu lado, Ramon Novarro apparecerá, a 30, no Palacio, em "Amor Selvagem" (Laughing Boy), que a Metro nos promette ha alguns dias já. No palco, nessa data e em mais dois dias, a Metro apresentará os "Estudantes de Hollywood", a sympathica, orchestra de Don Dean, que tanto agradou entre nós, o anno passado.

Ramon Lupe

a CASIMIRA... que tiver em cada côrte esta marca
D & C FABRICA AURORA
tem CÔR FIRME e não encolhe

Antithese de ambientes

O doce ambiente pastoril da herdade — a louca, a hysterica actividade da bolsa de cereaes de Chicago.

Esses dois ambientes antitheticos servem de fundo dramatico a "Pão e Ouro" um lindo film da Paramount que o Imperio nos vae offerecer na semana proxima.

Chester Morris e Richard Arlen apresentam duas bellas criações no papel de dois irmãos que nasceram lavradores mas que se separam para seguir oppostos caminhos, — Arlen como um chefe radical que toma o partido da lavoura, Morris como um especulador de trigo, figura em relevo entre os grandes corretores de cereaes de Chicago.

Entremeiam-se no argumento dois idyllios, um e outro to-

Chester Morris e Jenevieve, Tibon, em "Pão e Ouro"

cantes, — o da rapariga do campo, singelamente sincera, Julie Haydon; a da rapariga da cidade, elegante e fascinante, Geneviéve Tobin.

John L. Day Jr.

Depois de uma longa ausencia em seu paiz natal onde foi a negocios da Paramount, da qual é o representante geral na America do Sul, regressou hoje ao Rio de Janeiro, acompanhado de sua familia, o sr. John L. Day Jr., decano dos nososs cinematographistas.

Nos Estados Unidos, o sr. John L. Day Jr. esteve em contacto permanente com os directores da Paramount relativamente aos interesses da empresa no nosso paiz, e assistiu á Convocação da Paramount em San Francisco, o que lhe permittiu conhecer algumas das maravilhas que a Marca das Estrellas tem em preparo para apresentação na proxima temporada.

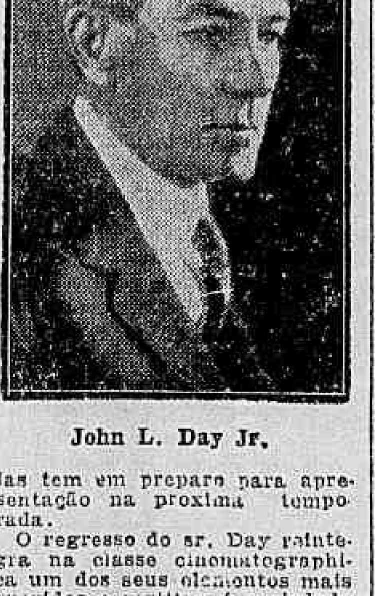

John L. Day Jr.

O regresso do sr. Day reintegra na classe cinematographica um dos seus elementos mais queridos e restitue á sociedade do Rio de Janeiro uma das suas destacadas figuras.

Veneravel e Archiepiscopal Ordem Terceira de Nossa Senhora do Monte do Carmo

Em sua igreja, com o brilho que esta Ordem costuma imprimir aos actos do culto, realiza-se, no proximo domingo, 22 do corrente, a festa da Padroeira — Nossa Senhora do Monte do Carmo, a grande instrumental, com missa Pontifical pelo bispo D. Mamede irmão commissario, prégando, ao Evangelho, o conego doutor Benedicto Marinho, concluindo de tarde, ás 19 horas com sermão por monsenhor José Antonio Gonçalves de Rezende, "Te-Deum" e benção do Santissimo Sacramento.

Que dupla! Que gozo!

HAROLD LLOYD e BUSTER KEATON

A primeira vista salta ao leitor que se trata de algum film no qual participam juntos os dois famosos comicos da téla.

Puro engano. Trata-se na realidade da sensacionalissima e gosadissima reapparição dos dois celebrados astros da comicidade, mas em producções differentes, as quaes serão lançadas para todo o territorio brasileiro pela Fox Film.

De Buster Keaton a Fox receberá 6 films, ou sejam 6 producções de alta comicidade a que nos habituou o "homem que não ri"... e do Harold Lloyd, o "homem que ri" já em breve estará em télas cariocas na sua mais recente e luxuosa pellicula — "As Garras do Gato" — Cat's Paw) na qual Una Merkel terá as honras de heroina de Harold.

Pelos "stills" desta comedia deixa antever momentos de gargalhadas e muita pequena bonita que ornamenta um colossal cabaret, onde Harold é o bailarino...

A Campanha da Tuberculose

A COLLECTA ATTINGE JA' A 180 CONTOS

Está excedendo a toda expectativa a campanha da tuberculose. Os sentimentos de generosidade e altruismo da alma carioca estão se fazendo evidenciar na benemerita campanha da tuberculose, promovida pela Cruzada Nacional Contra a Tuberculose e Liga Brasileira Contra a Tuberculose, as duas pias instituições tão acatadas em nossos circulos scientificos e sociaes.

O inicio da campanha foi como se viu, o mais auspicioso possivel e nos almoços relatorios destes tres ultimos dias, realizados, ao meio dia no Casino Beira Mar, os grupos das senhoras e senhorinhas da nossa alta sociedade estão dando conta dos excellentes resultados colhidos até agora.

No almoço de hontem, que decorreu animadissimo, verificou-se que nos tres dias decorridos da campanha as sommas angariadas attingiram a 130 contos. O grupo 10, de que é chefe a sra. Negrão de Lima, foi o vencedor do dia, visto ter angariado 21 contos, motivo porque a sra. Carmen de Amoroso Lima Hermanny, chefe do grupo 2, e que nos dois dias anteriores, conseguira o 1º logar entre os demais grupos, fez entrega do galhardete symbolico da victoria á chefe do grupo 10. Entretanto, o grupo 2 conservou em sua mesa o pavilhão nacional, significativo da maior collecta total angariada nos dias já verificados da campanha: 48 contos.

Dando conta dos resultados colhidos até agora, o sr. Alfredo Chaves aproveitou o ensejo para se congratular com a assistencia pela presença ao almoço dos srs. João Reynaldo de Faria e Galeno Gomes, as duas figuras destacadas do nosso alto commercio e do festejado jornalista dr. Julio Barbosa.

O professor Oscar Griot, director da campanha, em seguida, saudou em commoventes phrases, a sra. Alfredo Chaves a quem a assistencia prestou a homenagem de una prolongada salva de palmas. O sr. Pedro Calmon, "speaker" do dia, com applausos intensos, discorreu sobre a campanha da tuberculose, louvando a abnegação das senhoras e senhorinhas que se encontram á frente de tão notavel e patriotico emprehendimento.

E', portanto, de franco exito, a campanha da tuberculose, que vae, dia a dia, recebendo do povo carioca, das altas figuras da nossa praça, e de todas as nossas classes o acolhimento que se esperava.

Até ante-hontem, não incluindo os 62 contos declarados hontem os chefes de grupos haviam feito a seguinte discriminação por esses angariados: sra. Carmen A. Hermanny, 44:120$000; sra. Heitor Calmon, 450$000; sra. Wanderley Pinho, 728$000; Carmen F. Siqueira, 4:070$000; Maria H. F. Guimarães, 2:277$; sra. Lemos Bastos, 290$000; sra. Léo T. da Silva, 370$000; sra. Alberto Cavalcanti, 2:990$; sra. Francisco N. de Lima, 1:000$; sra. Jorge Leite, 220$; sra. Caetano T. F. Costa, 4:300$000; sra. Anna A. Fialho, 650$000; sra. Braz Velloso, 1:150$; sra. A. L. Moraes Carvalho, 930$; sra. Ayres Fonseca Costa, 3:332$000; senhorinha Maria H. Lisboa, 238$; sra. Ernesto F. Costa, 232$; sra. Dagmar Rocha, 410$; sra. Rodbeere Williams, 100$; sra. Aldira A. da Silva, 914$; sra. Estevam de Rezende, 2:920$000. Total dos grupos: 71:711$000 e da Commissão Central, 47:050$000, num total geral de 118:761$000.

O Predio dos Correios e Telegraphos de Therezina

O sr. José Americo recebeu o seguinte telegramma:

"THEREZINA, 19 — Tenho a grata satisfação de communicar a v. ex. que se acha concluido o edificio dos Correios e Telegraphos de Therezina o mais importante edificio do Piauhy e que aqui fica assignalando a passagem de sua intelligente e laboriosa administração tão prodiga de beneficios ao norte do paiz. Cordiaes saudações. — Vieira da Cunha."

Os premios da LOTERIA FEDERAL DO BRASIL, são pagos immediatamente, em qualquer parte e sem desconto algum

O Papel Para a Imprensa

ATTENDIDOS JUSTOS APPELLOS

Não eram infundadas as esperanças que a imprensa depositára na actuação que o chefe do Governo Provisorio desenvolvia opportunamente a seu favor. Acaba de proval-o o ultimo decreto que regula a importação de papel com linhas dagua, assumpto capital que foi objecto de reiteradas suggestões do jornalismo pelo orgão de sua classe, a A. B. I. Evidentemente, como ficou integralmente verificado, o que anteriormente deliberára o decreto pertinente á materia, e o resultou com os melhores argumentos a A. B. I. dada a sua interpretação liberal pelo fisco, determinaria crises angustiosas á imprensa, sobretudo ás emprezas de menores recursos no interior do paiz, chegariam á completa asphyxia. Reconheceu-o, felizmente, em bôa hora, o chefe do Governo apoiado, aliás, na opinião competente e insuspeita do sr. Forjaz Coutinho, chefe da Fiscalização do Papel na Alfandega, desta Capital, que numa exposição clara e leal apontou os inconvenientes da vigencia de precedente legislação, acaba de ser alterada com o objectivo prestimoso de attender os justos reclamos da imprensa.

Providencias Sobre Pagamentos

Pelo Ministerio da Guerra foi providenciado junto ao da Fazenda sobre os seguintes pagamentos: 14:170$000, a Felippe Jorge; 300$, a Angelo Pereira; 1:119$000, a Manoel Vicente Ferreira; 250$000, a João Francisco de Oliveira; 28:060$000, a Manoel Antonio Padilha; réis 2:690$000, a Viriato Olympio de Oliveira.

Importante Aviso do Ministro da Guerra Sobre os Officiaes Que Exercem Cargos Civis

O titular da pasta da Guerra, endereçou, hontem, ao Departamento do Pessoal do Exercito, sob n. 501, o seguinte aviso:

"Declaro que, com o restabelecimento do regime legal, convém preparar, desde já, a execução do decreto n. 24.757, de 14 do corrente, que dispõe sobre a situação dos officiaes do Exercito activo, que exercem cargos fóra do Ministerio da Guerra.

Convém notificar aos officiaes que estão exercendo funcções civis sem prejuizo das militares, que devem fazer declaração por escripto da funcção em que desejam permanecer, para effeito do cumprimento do decreto acima referido."

Em consequencia, o general Paes de Andrade, chefe do Departamento do Pessoal do Exercito, dirigiu-es aos directores da Aviação, de Intendencia, Saude e Veterinaria solicitando providencias no sentido de ser dado cumprimento ao aviso acima transcripto, fazendo notificar logo os officiaes nelle comprehendidos.

Na Faculdade de Sciencias Politicas Em P. Alegre

PORTO ALEGRE, 19 (A. B.) — Em presença do sr. João Carlos Machado, interventor interino foi procedida a collação de grão da primeira turma dos diplomados pela Faculdade e de Sciencias Politicas, Economicas e Sociaes.

A cerimonia foi solenne, a ella comparecendo numerosos professores e alumnos da Universidade, assim como grande numero de familias.

— Não Poude Assistir "Escandalos Romanos"?? Paciencia... E Vá Segunda-feira ao Gloria!

Camondongo Mickey está vingado! Eddie Cantor, num gesto muito pouco elegante, resolveu exhibir o seu "Escandalos Romanos" no Odeon, quando o devia ter feito no Gloria. Mas o triumpho saiu-lhe ás avessas. Só poude ficar no cartaz duas semanas, quando "O Meu Boi Morreu" — lembram-se! — ficou o dobro do tempo, na Casa do Camondongo Mickey...

Camondongo é, no emtanto, amigo do peito de Eddie Cantor e nas horas dos apuros esquece os resentimentos, salvando o "comico dos olhos que são duas girandolas", dessas difficuldades. Assim é que nem toda a gente poude assistir "Escandalos Romanos" nas duas primeiras semanas de exhibição. Mas Camondongo vae collocar a sua casa — o Gloria — á disposição de Eddie Cantor, a partir de segunda-feira vindoura. Se você não poude, por qualquer motivo, assistir a essa luxuosa e engraçada comedia de Eddie, não se desespere! Só porque nem todos os cinemas de bairro não vão exhibi-a... Nem sempre para lagrimas. O Gloria vae exhibil-a, em segunda-feira, dia 23, o successo sempre crescente de "Escandalos Romanos" e o faz conservando no programma aquelle desenho animado — "A Grande Estréa" — que fez um successo louco, e onde Camondongo apresenta dona Garbo, dona Marlene, Carlito, o Gordo, o Magro e outros collegas que o brindaram com sua collaboração expontanea e graciosa!

CASINO COPACABANA
GRANDE SUCCESSO NO GRILL ROOM
TRIO LOUYS SILVIA & MAY
e os elegantes e inegualaveis dansarinos RUTH & FRANCIS
TODAS AS NOITES DIVERSÕES
JANTARES DANSANTES NO GRILL ROOM
15$000 por pessoa
DUAS ORCHESTRAS — CINEMA
MATINE'E AOS DOMINGOS A'S 3 HORAS DA TARDE

DIARIO CARIOCA
Propriedade da S. A. DIARIO CARIOCA

DIRECTORES:
Horacio de Carvalho Junior
J. S. Martins Guimarães

CHEFE DA REDACÇÃO:
Danton Jobim

SECRETARIO DA REDACÇÃO:
Americo Palha

EXPEDIENTE:
Endereço telegraphico: DIARIO CARIOCA — Telephones: Direcção: 2-3035 Administração: 2-5018 Redacção: 2-1550 e 2-2922 Officinas: 2-0824. Assignaturas: 2-3028. Gravador: 2-1785.

ASSIGNATURAS:

Para o exterior:		Para o Brasil:	
Anno	80$000	Anno	50$000
Semestre	45$000	Semestre	30$000

Venda avulsa: Capital 100 rs. — Interior 200 rs. Aos domingos 200 rs. — Interior, 300 rs.

São cobradores autorizados os srs. Lourenço Amaral e J. T. de Carvalho.

AGENCIA EM S. PAULO:
Rua S. Bento 49 salas 63-63. T. 2-6398.

CORRESPONDENCIA:
Toda a correspondencia com valor ou sobre assumptos que entendam com assignaturas, remessas de jornal, publicidade retribuida e outros de interesse da administração deve ser dirigida ao gerente do DIARIO CARIOCA.

INSPECTOR VIAJANTE DO "DIARIO CARIOCA":
Em serviço de inspecção do DIARIO CARIOCA percorre os Estados do Rio de Janeiro, Espirito Santo e Minas Geraes, o sr. Romualdo Perrota.

E' bom negocio comprar na A Exposição pelo systema Crediario.

EMBARGOS AO DESATINO

NINGUEM admitte que, presidente da Republica, o sr. Getulio Vargas se desinteresse da administração do Districto Federal.

Ninguem concebe que s. ex. permitta ao sr. Pedro Ernesto a persistencia na obra de alarmante desatino que vem caracterizando a sua gestão na Prefeitura.

Se o chefe da Nação já relanceou a série de iniciativas desse interventor megalomaniaco em proveito exclusivo da politica partidaria que vem montando no Districto, terá seguramente verificado que o sr. Pedro Ernesto está laboriosamente preparando o maior e o mais temeroso movimento de impopularidade que já se levantou contra um governo.

Infelizmente, não seria contra o governo delle, que por si nada vale, mas contra o governo que na União o sustente com todo o seu delirio de esbanjamento, e não cuide de encurtar-lhe as rédeas, aparar-lhe as azas e curar-lhe a vertigem, emquanto é tempo.

O sr. Pedro Ernesto, mettido, com os menos recommendaveis elementos decaidos, na empreitada de empolgar politicamente o Districto Federal, está fazendo o que não ousou fazer nenhum prefeito do passado, absolutamente nenhum, por peor que fosse: transformar os cofres encalacrados da Prefeitura em caixa de partido.

Elle não cria serviços publicos, nem os melhora: cria empregos e aprimora a sua clientela eleitoral. Não nomeia funccionarios: adopta sinecuristas.

A Prefeitura é hoje uma vasta carniça, em que se cevam os chefetes e os cabos da velha e execravel politicalha carioca, com os que repontaram da salsugem dos adhesistas e aproveitadores da revolução.

Tudo isso representa enormissimo aggravamento de encargos. São despesas loucas, que o sr. Pedro Ernesto ha de querer saldar á custa dos contribuintes, já esmagados pelos impostos, taxas, emolumentos e outras fórmas de tosquia que incessantemente surgem da fertil bossa fiscal desse fantastico perdulario do dinheiro alheio.

Não será, portanto, de estranhar que as classes assim barbaramente dessangradas pelo sr. Pedro Ernesto chefe de partido acabem por impacientar-se, enervar-se, irritar-se, a menos que o presidente da Republica, considerando aquellas classes mais uteis ao prestigio do seu governo do que a importancia hypothetica do interventor, cuide de intervir em favor dellas, contendo os desvairados appetites da politicagem que está afundando no descredito e na ruina a primeira municipalidade do paiz.

A Equitativa
Seguro de Vida
Avenida Rio Branco, 125

O TEMPO

Districto Federal e Nictheroy — Tempo: instavel, aggravando-se com chuvas; trovoadas, possiveis. Temperatura: estavel á noite e em declinio de dia. Ventos: do quadrante sul, sujeitos a rajadas fortes.

Estado do Rio de Janeiro — Tempo: instavel, aggravando-se com chuvas; trovoadas, possiveis, salvo a leste, onde de bom, passará a instavel, aggravando-se com chuvas e trovoadas. Temperatura: estavel á noite e em declinio de dia.

Estados do Sul — Tempo: perturbado com chuvas até Santa Catharina, melhorando no interior do Paraná e S. Catharina e bom, no Rio Grande. Geandas, esta madrugada, no Rio Grande e no decorrer das 36 horas, no Paraná e Santa Catharina. Temperatura: em declinio até Santa Catharina; manter-se-á baixa no Rio Grande. Ventos: do quadrante sul, com rajadas, possivelmente fortes, entre Santa Catharina e São Paulo.

Trajecto Rodoviario Rio-S. Paulo — Tempo: instavel, aggravando-se com chuvas e trovoadas. Temperatura: estavel á noite e em declinio de dia. Ventos: do quadrante sul, com rajadas, possivelmente fortes.

TOPICOS

HORA DE APPARECER

SEMPRE que neste paiz chegou o momento da organização de ministerios, as hypotheses, as possibilidades, os palpites surgiram torrencialmente.

Compreende-se. Conjecturas não custam dinheiro e, sob a fórma de boato, evidenciam um pendor caracteristico da nossa natureza bisbilhoteira.

Neste momento, porém, não são apenas as hypotheses, as conjecturas, as possibilidades, os palpites, os boatos que surgem. São tambem... as pretensoes.

A imprensa divulga diariamente numerosos nomes, de que cogitam ou não cogitam os circulos politicos. São ministros possiveis ou propaveis para todas as pastas e sempre em numero infinitamente maior do que o destas.

Mas entre esses nomes, alguns ha tão inexpressivos, alguns que evidentemente nunca passaram, não pelo pensamento, mas pela fantasia do sr. Getulio Vargas, que são apenas balões de ensaio soltos pelos proprios interessados, para se fazerem lembrados e para verem se as bichas pegam.

A hora é de apparecer. Que importa o ridiculo do insuccesso garantido? Os ambiciosos fatuos e ingenuos arriscam tudo...

O LLOYD NA CEPA TORTA

AFINAL, nada resolveu o governo discricionario sobre a sorte do Lloyd. Annunciou-se hontem que a unica solução será ficar a empresa tal qual a encontrou a ditadura: desmantellada, desamparada, incapaz de preencher efficientemente a sua verdadeira finalidade.

Vae o Lloyd voltar á sua situação de sociedade anonyma arrebentada, dirigida por uma directoria que só não será egual ás outras que a precederam, isto é, inutil, se lhe apparecerem recursos sufficientes para resgatar as dividas e remodelar a frota.

Como esta hypothese é improvavel, porque o governo evidentemente se desinteressa da sorte da companhia, e só delle poderiam vir os recursos, pode-se acreditar que o Lloyd permanecerá na cepa torta da desorganização que o vem ha annos lentamente, mas inexoravelmente aniquilando.

E' um erro, e grave. Nada o desculpará. E é pena que não se tivesse cabalmente resolvido esse problema relevantissimo da economia brasileira e até da unidade nacional.

A LUTA NO CHACO

A carnificina do Chaco continua. Os homens responsaveis pelos destinos dos paizes latinos em luta, em vez de se collocarem á frente da civilização americana, para assegurar o rythmo do nosso progresso continental, Paraguay e Bolivia se entregam á sangreira de uma guerra que envergonha a mentalidade contemporanea.

Ainda ha bem pouco tempo a Colombia e o Peru' deram um exemplo magnifico, submettendo a questão da Leticia á arbitragem internacional. E todos nós vimos como essas duas nações se dedicaram sinceramente á obra generosa da paz, para a qual concorreu brilhantemente a intelligencia e o prestigio do sr. Afranio de Mello Franco.

O Paraguay e a Bolivia ficaram, até hoje, surdos aos clamôres do mundo e aos appellos que partiram de toda a parte em favor de um desfecho conciliatorio do conflicto do Chaco.

A Sociedade das Nações cessou suas actividades nesse sector. A intransigencia dos dois paizes em não se submetter a um julgamento de arbitragem fez com que fracassassem todas as iniciativas pacificadoras.

E, emquanto isso, o canhão continua a trôar, os cadaveres juncam os campos de batalha, a orphandade e a miseria empolgam a massa inconsciente, e os que mais mataram são condecorados pelos seus governos.

Os telegrammas que diariamente nos chegam entristecem. E' deploravel que a America, com a sua civilização moça, despertando para uma nova éra que dominará o mundo, veja o sangue de seus filhos correr ingloriamente, numa guerra que destróe todas as esperanças de melhores dias.

A MELHOR DIPLOMACIA

COMO O EMBAIXADOR HUGH GIBSON APPLAUDE A EXCURSÃO DO TOURING AOS ESTADOS UNIDOS

A grande excursão cultural do Touring Club aos Estados Unidos, a realizar-se em agosto proximo, tem despertado unanimes sympathias não só naquelle paiz como, ainda, nos circulos norte-americanos desta Capital.

A partida de uma numerosa caravana de brasileiros para visitar a nação leader do nosso continente é um facto altamente auspicioso para o desenvolvimento cordial das nossas relações economicas e culturaes com a America do Norte. A esse proposito, o sr. Hugh Gibson, embaixador dos Estados Unidos junto ao nosso governo, acaba de enviar a seguinte carta ao secretario geral do Touring Club, dr. Edgard Chagas Doria:

"Confirmando o que tive o prazer de dizer a v. ex. pessoalmente, tenho a satisfação de expressar o meu grande interesse pela proxima segunda excursão cultural do Touring Club do Brasil á Exposição de Chicago.

Entre todas as nações do mundo, não ha nenhuma com a qual as nossas relações sejam mais seguramente cordiaes do que o Brasil. A communhão de interesses e a ausencia de conflictos naturaes são tão elementares que nós o consideramos como coisa indiscutivel. Reconhecendo essa inclinação para comprehender e apreciar o que temos de bom em nosso paiz, dou a maior importancia a essas excursões dos nossos amigos brasileiros aos Estados Unidos. Uma das minhas primeiras lembranças do Brasil é a série de entrevistas dadas por membros da primeira excursão do Touring Club aos Estados Unidos por occasião de seu regresso do meu paiz, e comprehendo que cada pessôa que volta com um conhecimento maior dos Estados Unidos exerce benefica influencia entre seus amigos e conhecidos.

Sendo essa uma diplomacia de genero mais pratico, é muito natural que lhe deseje o mais completo exito. (a) — **Hugh Gibson**".

Actos do Chefe do Governo Provisorio

Foram mandados publicar os seguintes decretos assignados pelo chefe do Governo Provisorio, em data de 14 do corrente:

NA PASTA DA VIAÇÃO

Concedendo aposentadoria a Zaida Serejo da Silva Cabral, agente do correio de Cosme Velho, nesta capital; a José Vicente de Carvalho, almoxarife de 3ª classe da Central do Brasil; e a Manoel Pinto Moreira, agente de 2ª classe do quadro especial da referida via-ferrea.

Readmittindo o ex-ajudante de encarregado de deposito geral da Central do Brasil, Adolpho Quadros de Sá, no cargo de almoxarife de terceira classe.

Exonerando Theophilo Gonçalves Velloso, thesoureiro da agencia postal telegraphica de Ouro Preto.

Nomeando, interinamente, agentes do correio: Raphael Luiz Paschoal de Vico, em Ibaté, São Paulo e Maria da Silva Castro, em Descoberto, Minas Geraes.

Promovendo, na Central do Brasil, a mestre de linha de 3ª classe, os de quarta Antonio Leão, Arthur Martins Ferreira, Antonio Rodrigues da Silva, Antonio Correa Dolabella, João Baptista de Miranda Quiterio, Manoel Barbosa; a mestre de linha de 2ª classe, o de terceira Luiz Gonzaga; a mestre de linha de 4ª classe, os feitores Manoel Leonardo Jorge, Francisco Venancio, Albino José Leão, João Venuto da Silva, Alexandre Von Dollinger, Tiburcio Ferreira, Antonio Rios, Regino da Costa, Antonio dos Santos, Bruno José de Moraes e Eugenio da Silva Campos.

Promovendo na mesma via ferrea, a conductores de trem de 4ª classe, os praticantes Zoroastro Gonçalves de Andrade, Francisco Ferreira Campos, José de Alvarenga Ribeiro, Cypriano da Costa Guimarães, Antonio Gonçalves Machado, Manoel de Freitas Palmeiras, Edmundo Pereira de Mattos e Alfredo Soares da Cruz; a auxiliar de segunda classe da Directoria dos Correios e Telegraphos do Estado do Rio, o auxiliar de terceira Lourival Gomes de Andrade e a auxiliar de 3ª classe, o auxiliar prorata, Ary de Souza Ribeiro.

Promovendo na Central do Brasil, a assistente de laboratorio de 1ª classe, o de segunda Lauro da Silva Araujo; a assistente de laboratorio de 2ª classe, o de terceira Antonio Waldemiro de Oliveira Costa e a assistente de laboratorio de 4ª classe, o praticante Jefferson Coutinho Carvalhaes.

Promovendo na Rêde de Viação Cearense, a 3º escripturario, os quartos Celso Carvalho Motta, Francisco Thomé de Souza, Camillo de Mattos Forte, Oyama Brigido Bastos, João Abreu do Nascimento, Nacional Futuro Provisorio, Aloysio Cavalcanti, Francisco Barbosa de Paula Serra, José Abreu do Nascimento, Guilherme Studart Gurgel, Waldemar Cabral Caracas, Joaquim Façanha de Oliveira e Celso Alves da Silva.

Promovendo na Central do Brasil: a escripturario de 1ª classe, os de segunda Diomar Lopes Coelho, Ernani Vieira de Rezende e José Severiano Tavares; a escripturarios de 2ª classe, os de terceira Bento Cardoso Cavalcanti, Antenor Bravo dos Santos e Arthur Victor de Araujo; a escripturario de 3ª classe, os de quarta Antonio Alves de Aguiar; Floriano Pientapauer, João Ferreira Soares Junior e Euclydes Cruz; a escripturario de 4ª classe, os escreventes de primeira Ismar Cruz, Jorge Lopes de Alcantara Bilhar, Sylvio de Gusmão, Ricardo de Almeida, Henrique Correa Castelpoggi, Arlindo José Simas e Waldemar Lobo Vianna; a escrevente de 1ª classe, os de segunda Luiz de Paula Lopes, Francisco Nunes Junior, Pedro Noronha Salles, Archimedes Tavares de Azevedo, Loriswaldo Telles de Moura, Christovão Tavares Gomes, Adolpho Freitas Madeira, Maria Guilhermina Braga, Domingos Bittencourt Correa e Eulina Monteiro da Silva Sardinha.

Tambem foram assignados decretos promovendo a agentes de 4ª classe da Central do Brasil 108 praticantes de 1ª classe.

Os Deputados Trabalhistas, o Nome de Deus e o Divorcio

Alguns deputados da representação trabalhista apresentaram uma série de razões pelas quaes deixaram de assignar a nova Constituição da Republica. Concordamos em que os dignos representantes classistas estejam coherentes com as suas idéas e dessa maneira não julguem a Carta Magna de accôrdo com as suas aspirações sociaes e politicas, taxando-a de "mais reaccionaria do que a de 91" e preferindo lutar por uma republica socialista que consagre a verdadeira democracia isenta da influencia da "burguezia" e das ditaduras disfarçadas. Os pontos de vista dos representantes trabalhistas merecem respeito, sem duvida. Dentro do terreno das idéas e dos principios ha logar para todas as batalhas e todos os embates que visem melhorar as condições da sociedade moderna e dar ao homem um regime melhor para viver.

Existem, entretanto, nas razões dos citados representantes da classe trabalhista dois topicos que provocam reparos especiaes. São os que se referem ao nome de Deus e á indissolubilidade do casamento.

Dizem os signatarios da declaração: "Não concebemos como, em pleno seculo XX, possa ser promulgada uma Constituição que se diz republicana e democratica, com a invocação do nome de Deus, como se estivessemos ainda nos tempos da Edade Média.

As convicções atheistas dos deputados classistas não abalam a convicção catholica da maioria do povo brasileiro. A inscripção do nome de Deus no preambulo na nossa Constituição não fere o ideal republicano democratico, não nos faz retrogradar aos tempos da Edade Media e nem tampouco está em choque com as reivindicações proletarias do mundo. A instauração do regime republicano em 1889, dirigida por homens alistados nas hostes do positivismo de Augusto Comte, soffreu a influencia dessa doutrina. Mas não alimentou tendencias destruidoras da fé christã que se arraigou na consciencia brasileira e resistiu, atravéz de mais de quatro seculos, á avalanche de credos que se distanciavam de Deus.

A revolução social que se opera hoje, e que mais cedo ou mais tarde triumphará sobre a Terra, com o advento de uma éra de maior bondade, de maior conforto, de maior tranquillidade, de maior justiça para os homens, não é incompativel com o nome de Deus, nem com o sentimento catholico dos povos que se abeiram da religião do Nazareno. O socialismo christão, de que se tornou paladino immortal o cardeal Mercier, foi um grande clarão aberto na confusão que o atheismo e o materialismo dissolventes pretenderam lançar entre os homens, no objectivo de arrastal-os á politica desgraçada que leva ao anarchismo, á corrupção dos costumes e da moral privada e publica. Na Edade Media o nome de Deus era invocado para satisfazer a prepotencia dos senhores feudaes e á segurança dos reis. No século XX, elle apparece como um labaro de amparo ás reivindicações da liberdade humana, e como uma barreira ás investidas da heresia e da descrença.

A inscripção do nome de Deus no preambulo da Constituição obedeceu a um imperativo da consciencia nacional. E' um signal dos tempos. Ella veio mostrar que no Brasil todas as conquistas moraes, sociaes e politicas se podem fazer sem destruir o patrimonio que nos legaram os nossos antepassados — esse sublime patrimonio que crystalliza a fé religiosa da nossa gente — e ao mesmo tempo affirma a inabalavel certeza de que o Brasil ha de attingir a méta dos seus grandes destinos sem se deixar arrastar pela torrente que, nesta hora memoravel, anniquila a personalidade e a hegemonia de tantas nações.

A indissolubilidade da familia recebeu o protesto dos deputados trabalhistas. Fez muito bem a Constituinte em tél-a assegurado na Carta Magna. A familia é a base da sociedade e da patria. Permittir que o divorcio entrasse para a nossa legislação seria perturbar a moralidade do nosso povo e instituir um regime de degradação que trar-nos-ia, mais tarde, consequencias funestissimas. Varios são os factores de ordem moral, social e politica que fazem o divorcio incompativel com a nossa organização juridica.

Ponhamos de lado os motivos de caracter religioso e encaremos o divorcio pelo lado civil. Não restará a menor duvida, após um estudo das nossas condições e da nossa propria indole, que o divorcio não póde entrar para os nossos habitos. A indissolubilidade da familia tem sido o esteio do nosso equilibrio social e a maior força constructiva da civilização brasileira. Não se venha argumentar com os exemplos de outros paizes. Os erros alheios não nos devem servir de lição. Paiz novo, que agora se vem apresentando ao scenario do mundo pelo prestigio de sua cultura e do seu trabalho constructor, o Brasil precisa, antes de tudo consolidar a sua familia, unindo-a, e nunca enfraquecêl-a, corrompendo-a.

AMERICO PALHA

A SITUAÇÃO POLITICA

O PALACIO GUANABARA ESTEVE, HONTEM, BASTANTE MOVIMENTADO — OS DEPUTADOS DA "FRENTE UNICA" RIOGRANDENSE ESTÃO DISPOSTOS A RENUNCIAR O MANDATO — CONFERENCIAS NO MONROE — O SR. MELLO VIANNA E O SITUACIONISMO MINEIRO — O CONGRESSO DO PARTIDO LIBERAL RIOGRANDENSE — UMA REUNIÃO NO EDIFICIO VICTOR, PRESIDIDA PELO GENERAL FLORES DA CUNHA — MODIFICAÇÕES NA C. E. DO PARTIDO PROGRESSISTA DE MINAS

Politica Maranhense — Deputados da "Chapa Unica" Seguem Hoje Para São Paulo — Um Official Candidato ao Governo do Piauhy, Foi Transferido Para o Sul — Conferenciaram Com o Interventor Armando de Salles Oliveira

Foi intenso o movimento de hontem na residencia presidencial.

Compareceram all varios deputados, ministros e interventores que conferenciaram com o sr. Getulio Vargas.

O general Flores da Cunha, ao sair do Guanabara, foi abordado pela reportagem, que lhe pediu informações sobre o novo ministerio. Declarou nada saber e, ainda mais, não ter sido convidado para a pasta da Justiça.

Pouco depois, tambem, ali estiveram os interventores Juracy Magalhães, Lima Cavalcanti, Ary Parreiras e Benedicto Valladares, ministros Góes Monteiro, Protogenes Guimarães e Juarez Tavora.

Todos estavam impenetraveis e, como os outros procéres, affirmaram nada saber sobre a organização do ministerio.

UMA REUNIÃO NO APPARTAMENTO DO SR. FLORES DA CUNHA

Hontem pela manhã realizou-se no appartamento do sr. Flores da Cunha, no Edificio Victor, importante reunião politica, a qual compareceram varios interventores.

Segundo fomos informados tratou-se, nessa reunião, da opportunidade dos delegados do poder central nos Estados solicitarem exoneração.

UM ALMOÇO DO MINISTRO E INTERVENTORES

Os srs. Flores da Cunha, Oswaldo Aranha e Juracy Magalhães, depois da reunião realizada no Edificio Victor, almoçaram no Palace-Hotel.

A RENUNCIA DOS DEPUTADOS FRENTEUNISTAS GAUCHOS

Os representantes da "Frente Unica" riograndense, dada á attitude que tiveram referentemente á prorogação do mandato da Assembléa Nacional, tencionam renunciar o seu mandato.

CONFERENCIARAM COM O INTERVENTOR PAULISTA

Em conferencia com o sr. Armando de Salles Oliveira, interventor em São Paulo, estiveram no Palace-Hotel, os srs. Alcantara Machado, Cardoso Mello Netto e Barros Penteado.

SEGUE HOJE A BANCADA DA "CHAPA UNICA"

Em carro especial ligado ao rapido paulista, segue, hoje, para a capital bandeirante uma parte da bancada paulista.

NO MONROE

Estiveram conferenciando com o ministro da Justiça, o almirante Protogens Guimarães, interventores Lima Cavalcanti, Juracy Magalhães e Ary Parreiras, e o major Juarez Tavora.

O SR. MELLO VIANNAA E O SITUACIONISMO MINEIRO

BELLO HORIZONTE, 19 (D. C.) — O sr. Mello Vianna, de ha muito, procura uma approximação com o situacionismo.

Agora, volta-se a falar de novo sobre a inclusão do nome do ex-vice-presidente da Republica na commissão executiva do Partido e, ainda, a apresentação de dez correligionarios seus na chapa pepista.

MODIFICAÇÕES NA COMMISSÃO EXECUTIVA DO PARTIDO PROGRESSISTA

BELLO HORIZONTE, 19 (D. C.) — Affirma-se que a commissão executiva do Partido Progressista soffrerá, brevemente, varias transformações com a substituição dos srs. Virgilio Mello Franco, Bias Fortes e Negrão Lima e, ainda, possivelmente de outros membros.

POLITICA DO MARANHÃO

Escrevemos hontem que as forças politicas que obedecem no Maranhão á chefia do senhor Magalhães de Almeida iam levantar a candidatura do major Othelo Franco ao governo daquelle Estado.

Hoje podemos esclarecer esse caso. O major Othelo Franco, que é maranhense oriundo de illustre familia daquelle Estado, não aceitará a sua candidatura desde que ella tenha qualquer eiva de partidarismo. O digno militar, que se manifesta contrario á candidatura do cap. Martins de Almeida ao governo constitucional de sua terra, dada a circumstancia de ser forasteiro no Maranhão aquelle seu collega de farda, não pretende o elevado posto, achando-se muito bem na importante commissão que vem exercendo junto ao governo de São Paulo.

Parece, porém, que os differentes elementos em luta no Maranhão se acham inclinados a um movimento em torno do nome do major Othelo, cuja candidatura, com esse aspecto assim de harmonia e concordia, seria uma segurança de prosperos dias para a velha Athenas brasileira.

ERA CANDIDATO MAS FOI TRANSFERIDO

THEREZINA, 19 (U.) — O coronel Costa Araujo commandante do 24.º B. C., que muita gente apontava como dos mais viaveis candidatos á presidencia constitucional do Piauhy, foi transferido, com surpresa geral, para S. Maria, no Rio Grande do Sul.

POLITICOS EXILADOS QUE SÃO ESPERADOS EM RECIFE

RECIFE, 19 (D. C.) — Os srs. Rego Barros ex-presidente da Camara dos Deputados e o Sr. Souza Leão, ex-chefe de policia do Estado, estão sendo esperados, hoje, nesta capital a bordo do "Arlanza".

O REGRESSO DOS SENHORES JOÃO NEVES E BAPTISTA LUZARDO

PORTO ALEGRE, 19 (D. C.) — Devem chegar, na proxima segunda-feira a esta capital os Srs. João Neves e Baptista Luzardo.

O CONGRESSO DO PARTIDO LIBERAL RIOGRANDENSE

PORTO ALEGRE, 19 (D. C.) — O Congresso do Partido Liberal Riograndense, afim de tratar da organização da chapa para deputados federaes e estaduaes, deverá realizar-se logo apósó a chegada do general Flores da Cunha.

O SR. FLORES DA CUNHA E A INTERVENTORIA GAUCHA

PORTO ALEGRE, 19 (A. B.) Nos meios politicos provocaram intensa emoção as noticias procedentes do Rio, segundo as quaes o general Flores da Cunha deixaria o governo do Rio Grande, para occupar a pasta da Justiça no primeiro Ministerio Constitucional que se está organizando.

Como da primeira vez que se noticiou o possivel afastamento do general Flores da Cunha, do governo riograndense, desta vez tambem se avoluma a opinião de que o interventor federal no Rio Grande do Sul difficilmente deixará o governo do Estado. Approximando-se as eleições estaduaes, torna-se imprescindivel a presença do general Flores da Cunha aqui, tanto mais quanto se prevê uma campanha politica das mais accesas.

De outro lado é certo que qualquer resolução em contrario viria, de novo, provocar o côro de protestos e appellos ao interventor para que não se afaste do governo riograndense. Um conhecido politico com quem falámos hoje de manhã nos asseverou que a probabilidade de afastamento do general Flores da Cunha é a mais remota possivel, pois elle proprio sabe quanto é indispensavel, do ponto de vista politico, sua presença á frente do governo gaucho.

VIDA MUNDANA

Na tormenta desapoderada e sem lumes no céo, a bondade realizou, de novo, o milagre.

Bastou que o grunido viesse de dentro do coração, rociado de lagrimas e surgido do véro accento que define as grandes dôres da alma para que se abrisse, na treva que murara todas as nossas esperanças e todos os nossos anseios, a fresta de luz redemptora.

Não ha victorias nas pelejas do coração.

Salvo aquella, humilde e bôa, sacrosanta e simples, que sacrifica, na ara do bem querer, as proprias vaidades da vida!...

JUNIUS

ANNIVERSARIOS

Fazem annos hoje:

As senhorinhas: Maria Ophelia Maurell, Maria Luiza de Vasconcellos, Maria Augusta Figueiredo Lima e Zaguinha Bastos.

As senhoras: Carminda Freitas Barretto, Clarisse Lopes, Isaura Moraes, Laura Abrantes Pinto e Herminia de Souza Assis.

Os senhores: drs. Francisco Siqueira de Andrade, Luiz Rodrigues de Queiroz, Eurico Pacheco e Alberto Alves; o desembargador Francisco Xavier Reis Lisbôa, s. ex. revma. o bispo d. Alberto Gonçalves, os srs. Moacyr Pacheco Carneiro e Jeronymo Queiroz, professor cathedratico do Instituto Nacional de Musica.

—— Transcorreu hontem, o anniversario natalicio do sr. Sylvio Primo, bacharel em Sciencias e Letras, que foi muito felicitado por esse motivo. A' noite, em sua residencia, sua familia offereceu uma reunião intima ás pessoas de suas relações e amizade.

—— Fez annos hontem, o sr. Ruffo Luiz Alves, alto funccionario da repartição de contabilidade do Banco de Credito Hypothecario do Estado de Minas Geraes, sendo, por esse motivo, alvo das manifestações de apreço e consideração por parte dos seus amigos e admiradores.

Dr. Alfredo Alves Pinheiro — Registra-se hoje, o anniversario natalicio do dr. Alfredo Alves Pinheiro, que por esse motivo, será certamente alvo de innumeros cumprimentos por parte dos seus amigos, collegas e admiradores.

NASCIMENTOS

Está em festa o lar do capitão pharmaceutico Diogenes Celestino de Oliveira e de sua esposa d. Maria Uzêda de Oliveira, á rua Santa Alexandrina n. 48, pelo nascimento de seu primogenito, Francisco, verificado no dia 18 do corrente.

CHÁS DANSANTES

Os dias da Pequena Cruzada — Na tarde de hoje, a Pequena Cruzada terá de novo um de seus dias movimentadissimos. Realiza-se, elle, sob o patrocinio das exmas. sras. Porto da Silveira, Gustavo Barroso, Amaral Nogueira, Sergio Silva, Leonel Gonzaga e commandante Attila Soares. A sra. Olga Pragner Coelho, cantará. A parte artistica terá ainda o concurso das senhorinhas: Lucia Lobo e Maria Silvestre, acompanhadas pelo professor Murazo e da senhorinha Sylvia Mello, que acompanhará, gentilmente Custodio Mesquita. O sr. Armindo Trinca tambem cantará.

Convem ser lembrado ... as mesas para o chá, p... ser reservadas pelos telephones 6-2165 e 5-2982.

FESTAS

Botafogo F. Club — Realiza-se depois de amanhã, domingo, o annunciado jantar que o Botafogo F. Club offerece aos socios e suas familias, reunindo no salão restaurante do club as mais destacadas figuras da sociedade carioca. Com o concurso de excellente orchestra, o jantar começará ás 21 horas, entrando os socios na fórma dos estatutos.

—— A Associação Carioca fará realizar em 19 de agosto proximo, uma vesperal dansante, tendo inicio ás 14 horas, na séde do Paquetaense Club.

ENFERMOS

Já se encontra completamente restabelecida, a exma. sra. Jesumina Pinto, esposa do sr. Deolindo de Souza Pinto, funccionario da E. F. C. B.

VIAJANTES

Dr. Durval Marcondes — De São Paulo, chegou hontem o dr. Durval Marcondes, que veiu tomar parte no Congresso Brasileiro de Neuro-Psychiatria a se reunir nesta Capital, em homenagem ao professor A. Austregesilo. O illustre medico paulista apresentará ao referido Congresso, uma communicação intitulada: "Sobre um caso de agraphia pura".

LUTO

MISSAS

Por alma de d. Nair Rangel Baptista da Silva, será celebrada, ás 8 1|2 horas de amanhã, a missa de 7º dia na igreja de N. S. de La Salete, em Catumby.

RADIO

IRRADIAÇÕES DE HOJE

RADIO-RIO

A's 8 1|2 horas — Hora certa — Jornal da Manhã — Noticias e Commentarios — Ephemerides brasileiras do barão do Rio Branco.

A's 12 horas — Hora certa — Jornal do meio-dia — Supplemento musical.

A's 17 horas — Hora certa — Jornal da tarde — Quarto de hora infantil.

A's 18 horas — Previsão do tempo — Discos variados.

Das 18,45 ás 19 horas — Quarto de hora da Commissão Radio Educativa da C. B. R.

A's 19 horas — Programma "Odol".

Das 19,10 ás 19 1|2 horas — Discos variados.

Das 19 1|2 ás 20 horas — Programma Nacional (Departamento Nacional de Publicidade).

Das 20 ás 21 horas — Programma variado.

Das 21 ás 21 1|2 horas — Musicas de operetas.

Das 21 1|2 ás 22 horas — Concerto com o concurso de Luiza Torres Paranhos, Mario de Azevedo e orchestra sob a direcção de Romeu Ghipsmann.

Das 2 ás 22,15 horas — Quarto de hora de Maria Eugenia Celso.

Das 22,15 ás 23 horas — Continuação do concerto com Mario de Azevedo e Iberê Gomes Grosso.

RADIO EDUCADORA DO BRASIL

Das 9 ás 10 horas — Radio Jornal, da P. R. B. 7, com supplemento musical.

Das 14 ás 15 horas — Discos variados.

Das 17 1| ás 18,25 horas — Programma popular, em discos.

Das 18,25 ás 18,45 horas — Programma da Academia Brasileira de Musica, sob a direcção do professor Chiaffitell.

Das 18,45 ás 19 horas — Quarto de hora educativo da C. B. R.

Das 19 ás 19 1|2 horas — Discos seleccionados.

Das 19 1|2 ás 20 horas — Programma official, organizado pelo Departamento Nacional de Publicidade.

Das 20 ás 20 1|2 horas — Programma variado de discos.

Das 20 1|2 ás 23 horas — Transmissão do Studio, do "Programma Lamounier", de Gastão Lamounier.

RADIO CAJUTI

Das 9 ás 10 1|2 horas — Cajuti Jornal, a cargo de Zolachio Diniz.

Das 12 ás 13 horas — Supplemento musical do almoço — Discos variados.

Das 14 ás 15 horas — Supplemento feminino, a cargo de Lourdes Moreira Ribeiro.

Das 15 ás 16 horas — A nossa hora (Estudio C) Amadores.

Das 18 ás 19 horas — Hora aperitivo do jantar — Discos seleccionados.

Das 19 ás 19 1|2 horas — Supplemento do jantar — Musica de camera pelo Trio de Ouro de P. R. E. 2.

Das 19 1|2 ás 20 horas — Retransmissão do Programma de Departamento Nacional de Publicidade.

Das 20 ás 22 horas — Cadeira do barbeiro — Expresso Cajuti — Chegada dos artistas ao estudio "C" para o programma do dia.

A's 21 horas — A nota do dia, pelo professor Bevilacqua.

Das 22 ás 23 horas — Hora "H".

Das 23 ás 24 horas — Discos variados — (Estudio "A").

RADIO CLUB DO BRASIL

7,30 horas — Aulas de gymnastica pela professora Polly Wettl.

12 horas — Musica educativa em discos.

13,15 horas — "Momento Feminino", por mme. Sibilla.

16 horas — Gravações de musicas populares.

17 horas — Gravações das orchestras celebres.

18 horas — Gravações de artistas notaveis.

18,45 horas — Quarto de hora da C. B. R.

19 horas — "A Voz do Brasil", o jornal falado de PRA 3.

19,30 horas — Radio-jornal do Serviço de Publicidade da Imprensa Nacional.

20 horas — Orchestra Typica Argentina e Milonguita.

20,30 horas — Quarto de hora "Kodak".

20,45 horas — Conjuncto regional de Luperce Miranda com Aracy Côrtes e Orchestra Typica Argentina com Milonguita.

21,30 horas — Solos de piano pelo professor Radamés Gnattall e solos de saxophone por Custodio.

22 horas — Orchestra de concerto do Radio Club e a cantora Alzira Ribeiro.

23 horas — Musica dansante do Grill-Room do Copacabana Palace.

Experimentem o café
VALPARAISO
PURA E DELICIOSA BEBIDA
Av. Almirante Barroso n.º 15
— TELEPH. 2-0965 —

RADIO OFFICINA
AVILA
concertos de radios; automovel proprio para attender dia e noite. Tel. 2-9128
RUA REZENDE, 70

THEATRO

A festa de Gilda de Abreu, hoje, no João Caetano, com a "Viuva Alegre"

Gilda de Abreu

Na noite de hoje haverá um espectaculo de grande attracção: o do João Caetano, com a unica representação da famosa opereta "A viuva alegre", em festa artistica da nossa primeira interprete de peças musicadas, Gilda de Abreu, que, desde a sua estréa em "A Canção Brasileira", vem irradiando sympathias ao numeroso publico do Rio.

Logo á noite, ella apresentará mais uma interessante criação para a sua galeria artistica, interpretando o elegante e difficil papel de Anna de Glavary.

A seu lado, como principal personagem estará Vicente Celestno, o nosso primeiro tenor de opereta, incarnando o Conde Danilo.

Os demais papeis, obedecem á seguinte distribuição: Camillo, Pedro Celestino; Valentina, o soprano lyrico Maria Amorim; Niegus, o comico cantante, João Celestino, sra. Zanovitch, Lili Ferreira; Barão de Zeta, Eduardo Arduca; Dzeheitch, Branca Arouca; Patrapat, Francisco Rubbi; general Cromoff, Armando Ferreira; Cascadart, Amadeu Celestino; e sra. Kromoff, Lea Ferreira.

A orchestra do João Caetano foi augmentada com musicos de valor e a montagem é nova.

Sóbe hoje á scena, pela primeira vez, no theatro Republica a revista "Fogo de Vistas, a terceira da temporada Satanela-Francis

Vae de vento em popa a temporada portugueza de revistas, no theatro Republica, "A Companhia Satanela-Francis entreu no Republica com o pé direito.

O successo das duas primeiras peças não podia ser maior. "Pernas ao Léo", e "A Feira da Alegria" fizeram com que o popular theatro da Avenida Gomes Freire tivesse a sua platéa sempre cheia, durante todo o tempo que se mantiveram em scena.

Hoje o afinado conjunto portuguez vae apresentar-nos a sua terceira revista "Fogo de Vistas", revista que já vem de Portugal precedida de grande reclame.

Quatro intellectuaes portuguezes firmam o novo original que o publico vae conhecer esta noite, são elles os distinctos escriptores Pereira Coelho, Mattos Sequeira, Vasconcellos e Sá e Christovão Ayres.

Outros não menos sympathicos omes são os autores da musica, Wenceslau Pinto, Raul Ferrão e Raul Portella.

"Fogo de Vistas" é de estylo um pouco differente das duas revistas que a precederam e está luxuosamente posta em scena.

De resto o publico conhece o gosto com que José Loureiro costuma apresentar as peças das Companhias que nos manda annualmente.

De ante mão póde-se portanto, desde já garantir o exito da terceira revista da Companhia Satanela-Francis. Rosa Mathues, com o criterio e a competencia que tem como director de scena e ensaiador preparou "Fogo de Vistas" de modo á que todos os excellentes elementos da Companhia façam brilhante figuras, como já aconteceu nas peças anteriores.

A ultima vesperal da temporada Jercolis a preços reduzidos

Amanhã teremos no Carlos Gomes, a ultima "Vesperal Jercolis", ou seja a derradeira "matinée" a preços reduzidos.

Será apresentada, á tarde e á noite, a engraçadissima revista de Heitor Moniz "Fala P. R. ...", que vem obtendo extraordinario successo.

A grande festa de hoje no Carlos Gomes

Hoje, finalmente será levado a effeito, no Carlos Gomes, o grande festival "Noite Francisco Alves", em homenagem ao "az" absoluto da nossa musica regional.

Essa homenagem, que conta com o apoio, não sómente dos admiradores de Francisco Alves, como dos conhecidos "broadcastingers" Elisa Coelho de Andrade, Lamartine Babo, Noel Rosa, Gastão Formenti, Sylvio Caldas, Luiz Barbosa, Nonô, Ary Barroso, Mario Cabral, Manoel Monteiro, Bill Dann, H. Brito, Nássara, Almirante, Paulo Roberto, Moacyr Bueno Rocha, Christovam Alencar, e outros "azes", assumirá proporções imponentes, pois além das representações da interessantissima opereta "Fala P. R. ...", haverá, na segunda sessão, isto é, sómente na sessão das 10 horas, o mais attraente acto variado até hoje organização sómente com artistas das nossas estações radio-emisosras.

"Precisa-se de um pae" no Casino

Está nas suas 56 representações, todas ellas dadas com grande animação e geral contentamento, divertidissima comedia em tres actos de Munhoz Seca, "Precisa-se de um pae!", geitosamente accommodada á nossa scena, por Eurico Silva, que, soube conservar todo o suave bom humor do original.

Predispondo ao bem estar, fazendo rir a quantos acertaram tendo ido ao theatro de Procopio, a comedia é perfeitamente humana e attesta quanto habil é na sua factura o grande comediographo hespanhol.

Procopio, mettido na pelle de um personagem originalissimo, consegue tirar delle todos os desejados effeitos e isso sem recorrer á condemnaveis exaggeros, que elle não adopta.

As cinco ultimas funcções de Sarrasani

Sarrasani, ficará ainda no Rio sómente por tres dias, pois, no domingo serão impreterivelmente as ultimas funcções, em nossa cidade, terminando assim a temporada de Sarrasani.

Os seus compromissos obrigam-no a continuar a sua viagem, para procurar novos campos de actividade onde é esperado com ansiedade. Sarrasani não voltará ao Rio para a Feira de Amostras.

No dia de hoje, haverá sómente a funcção nocturna das 20 1|2 horas, no dia de amanhã, sabbado e no de depois de amanhã, terão logar, a vesperal ás 15 horas e funcção nocturna ás 20 1|2 horas.

Em todas as funcções, Sarrasani apresentará um programma completo, levando a pantomima aquatica, uma maravilha artistica e technica, como só Sarrasani, o sabe apresentar.

A funcção de hoje é em beneficio do "Centro Beneficente dos Circenses", para a qual foram convidados o exmo. sr. presidente da Republica e os srs. interventores.

Apollo Corrêa no "Meu Brasil"

Apollo Corrêa

Em derredor do Meu Brasil, a "boite" que se vae abrir na Cinelandia, no começo de agosto proximo, já se formou uma forte corrente de sympathia popular.

E' que cada noticia que são sobre a futura casa de espectaculos da rua Alvaro Alvim é uma bola sensacional levada ao goal do nosso theatro.

Hontem tinha o publico a grande nova de que Ismenia dos Santos havia sido contratada para a estrella da nova "boite".

Hoje podemos informar aos nossos leitores que Apollo Corrêa acaba de ser contratado pelos directores do Meu Brasil.

São duas excellentes acquisições. Ismenia é a figurinha encantadora, fresca, fascinante, uma das mais bellas vocações theatraes que já tem nascido no Brasil, e gosando de uma verdadeira seducção no publico que, desde os tempos do Trianon onde ella estreou menina, a applaude calorosamente.

Apollo Corrêa é figura que surgiu o anno passado incarnando o Moleque Tamborim.

A Companhia Alhambra que breve estreará o theatro Renascença do Meyer

A Companhia Alhambra que dentro em pouco, sob a direcção do actor Armando Braga, estreará o theatro Renascença do Meyer, está assim constituida: actrizes Judith Vargas, tia Wester, Renée Bell, Ruth de Alencar e Nair Bellini e actores Armando Braga, Carlos Machado Carlos Galvão, Fernando de Oliveira, A. Barros e outros.

A direcção musical está a cargo do maestro Carlos de Carvalho.

Secretariará a Companhia o actor Carlos Machado.

TINTA BRASILIA
TYPO OFFICIAL
A MELHOR

Theatro João Caetano
EMPRESA PINTO LTDA.
TEMPORADA OFFICIAL DE TURISMO DE 1934

HOJE — HOJE
A's 8 3|4
UM SO' ESPECTACULO
Imponente festa artistica de GILDA DE ABREU — Dedicada as Exmas. familias brasileiras e ao seu gentil e querido publico — Pela unica vez a famosa opereta de FRANZ LEHAR
« A Viuva Alegre »
Protagonista, ANNA DE GLAVERY — GILDA DE ABREU — Conde Danilo, VICENTE CELESTINO — Valentina, MARIA AMORIM — Niegus, JOÃO CELESTINO — Camillo, PEDRO CELESTINO
ORCHESTRA AUGMENTADA — MONTAGEM ELEGANTE — GRANDE CORPO DE ENSEMBLISTAS
AMANHÃ — A's 4 horas — Ultima MATINE'E DA MOCIDADE com "A CANÇÃO BRASILEIRA" — POLTRONA, 3$000
A' Noite — A's 8 e 10 horas — "A CANÇÃO BRASILEIRA"
DOMINGO — A's 3 horas — Ultima "MATINE'E CHIC" dedicada ás senhoras com "A CANÇÃO BRASILEIRA" — A' Noite — A's 8 e 10 horas — Penultimas representações da "A CANÇÃO BRASILEIRA"
SEGUNDA-FEIRA — Despedida da
"A CANÇÃO BRASILEIRA"
com uma GRANDE FESTA DE CONFRATERNIZAÇÃO LUSO-BRASILEIRA, em UM SO' ESPECTACULO, A'S 8 3|4, tomando parte artistas e intellectuaes Portuguezes e Brasileiros. Este espectaculo será honrado com a presença do Exmo. Sr. Presidente da Republica Dr. GETULIO VARGAS e do Exmo. Sr. Embaixador de Portugal Dr. NOBRE DE MELLO.

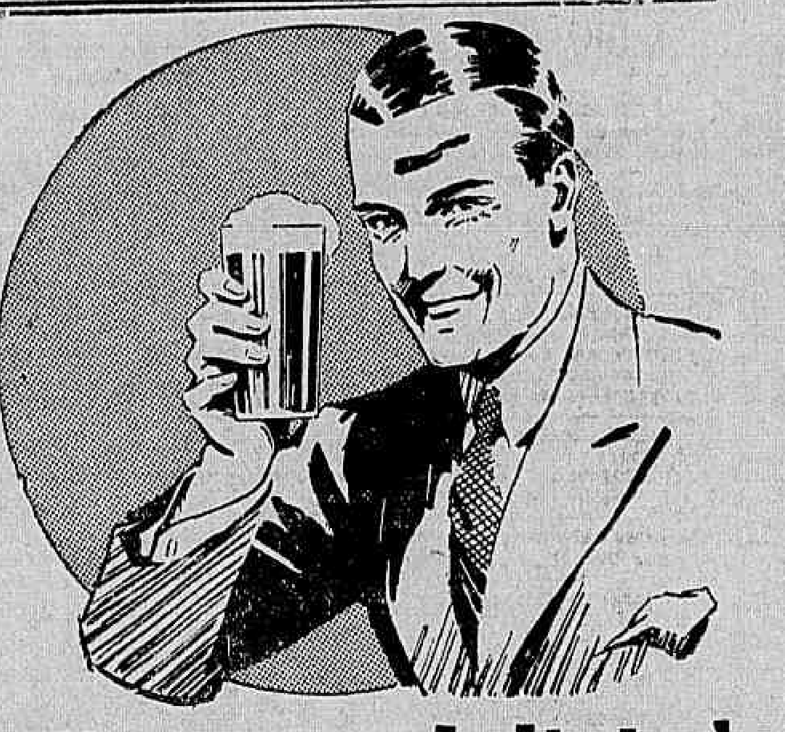

E' uma delicia!

As pessoas de paladar preferem o saboroso
BRAHMA
Chopp
em garrafas e em barris

Temporada da Companhia Allemã de Arte Dramatica, no João Caetano

Gerda Muller surgiu no theatro de Frankfurt, no tempo do furor expressionista, sob a direcção de Karl Zeiss, notabilisando-se mais tarde no Stantestheater de Berlim.

Vive as emoções das suas personagens sem jámais perder o equilibrio dos nervos, o que lhe tem feito conquistar fartos triumphos.

Sua voz encanta pelas maviosas modulações e nasceu talhada para as peças classicas, sendo difficil fazer uma selecção dos papeis que interpreta.

Esta estasta vae ser apreciada dentro do explendido conjunto que as Empresas Pinto, Limitada e Artistas Theatral Limitada, apresentarão na proxima quarta-feira, 25, aos cultores da verdadeira Arte Dramatica.

No Florida

As "soirées" do cabaret Florida continuam a ser a grande attracção da bohemia carioca.

Firmando cada vez mais o seu grande poder de attracção, o Florida, apresentará, muito breve, uma troupe de cantos e bailados encabeçada pela sem rival cantora Annita Bobasso e Hilda Bobasso a inquieta e formosa vedette.

A despedida da "A Canção Brasileira"

Na noite de segunda-feira, 23 do corrente, em espectaculo completo que terá inicio ás 8 3|4 a Companhia Brasileira de Theatro Musicado fará a ultima representação da celebre opereta "A Canção Brasileira" em homenagem aos exmos. srs. drs. Getulio Vargas presidente eleito do Brasil e dr. Martinho Nobre de Mello, dignissimo embaixador de Portugal.

"Passaro cégo", na Casa do Caboclo

O elenco dirigido por Duque, na Casa do Caboclo, vem obtendo um exito incommum, com a apresentação da nova peça regional, ha uma semana, está no cartaz daquelle original theatrinho popular.

"Passaro Cégo", é o novo original sertanejo da autoria de Ary Kerner, Duque e Calazans, reunindo flagrantes typicos nacionaes, charges dos segundos desses autores e director da Casa do Caboclo.

O commentario da noite

Quando a actriz Lodia Silva veiu á scena fazer a "lua" na revista do Carlos Gomes, o critico Mario Hora saiu-se com esta:

— Ella é estrella ou é lua?

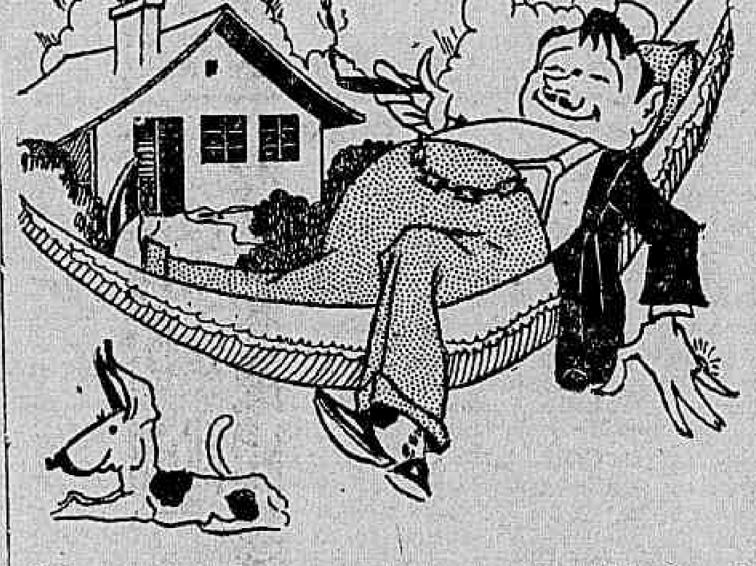

Si eu tivesse um milhão!
...E POR QUE NÃO?

ISSO não é tão difficil como parece. A Casa Guimarães tem entregue varios milhões aos felizardos que adquirem alli os seus bilhetes.

Habilite-se emquanto é tempo, reservando o seu bilhete na Esquina da Sorte.

RUA OUVIDOR, 50

HOJE
500 CONTOS
Inteiros . . 64$000
Meios . . 32$000
Fracções . . 3$200
Env. Talisman 32$000

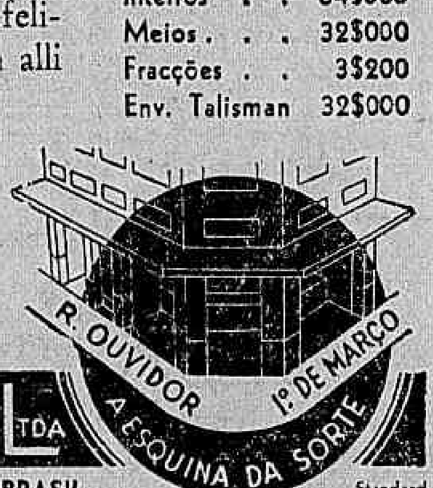

CASA GUIMARÃES Lda
LOTERIA FEDERAL DO BRASIL
Standard

Na Central do Brasil

Foi effectivado o guarda-freio extraordinario Antonio Ribeiro do destacamento de Santos Dumont.

— De ordem do chefe do Trafego foi determinado que sejam feitas as relações de passe annual para o pessoal da estrada para 1935.

— Foram nomeados trabalhadores de 4.ª classe os seguintes funccionarios Mercedes de Moraes; Palmyra Justo Corrêa Josephina Duarte Carolina Nolasco e Esmeraldina Avilla.

— Foi approvado pelo chefe do Trafego da Central as instrucções para os exames dos candidatos a praticantes de conductores de trem, só podendo concorrer os funccionarios da Central já inscriptos.

— Foi designado para fazer parte da banca examinadora da prova para praticantes de conductores o sr. Joaquim Vaz.

Secção Economica do DIARIO CARIOCA
DIRECÇÃO F. J. TEIXEIRA LEITE

Diario Economico

NOTA DO DIA:

A POLITICA DE INTERCAMBIO COMMERCIAL

E' proprio dos venenos, e nisto se observa a lei das compensações naturaes, que, bem distillados, acabam por offerecer o seu proprio antidoto.

Deu-se no mundo moderno um verdadeiro paradoxo, segundo o qual á medida que o aperfeiçoamento das communicações foi entrelaçando os paizes, os povos se procuraram enconchar, encimesmando-se nas tendencias autarchicas desse regime economico intra-fronteiriço que o conde Kayserling chamou com felicidade nacionalismo "outrancier".

E' a época do proteccionismo tarifario, do isolamento chinez, a cujos imperativos não escaparam as collectividades mais tradicionalmente ligadas á politica do livre cambio, e que inutilizou até agora a cruzada de concordia e de congraçamento dos apostolos da paz universal.

Com um contraveneno deste morbus terrivel da edade contemporanea, espalha-se no organismo do mundo a propaganda do intercambio commercial...

Quando, ha poucos dias, por iniciativa do sr. Ramon Cárcano, nos visitou a luzida embaixada de industriaes argentinos, tivemos occasião de abordar e apontar todas as vantagens de uma politica de approximação entre as bandeiras do continente sul-americano, e a necessidade premente da collaboração internacional para a solução dos problemas que, aqui, alhures e em toda a face da terra se apresentam com o mesmo mysterioso dilemma da esphinge: — decifra-nos ou vos matamos.

E que as elites dirigentes de todas as nações começam a convencer-se desta verdade provam-no as palavras de Franklin Roosevelt pedindo ao Senado yankee poderes plenos para negociar tratados, convenios e accordos com as republicas meridionaes da America; prova a politica dos Estados Unidos, tentando afastar de si qualquer aspecto de imperialismo aggressivo, retirando a emenda Platt e procurando no Oriente bases de tranquillidade e confiança; prova-o a politica da Allemanha, de que temos entre nós uma missão de technicos com os objectivos que assignalamos; prova-o a tendencia de outras nações européas, já se falando que tambem a Belgica apresta um corpo de enviados ao nosso continente com estas mesmas finalidades de mutuo entendimento.

Queremos aproveitar a passagem dos consules teutonicos pela nossa cidade para reiterar, uma vez mais, o nosso apoio a iniciativas deste genero e a nossa firme esperança de que revertam em beneficios para a economia dos povos que as promovem.

Quando, ha mez e meio commentando a contingenciação do café brasileiro nas aduanas allemãs, que previamos então, e os factos depois confirmaram, fomos, logo de chapada, annunciando o nosso horror a represalias alfandegarias, porquanto convencidos estamos de que nenhuma vantagem e muitos prejuizos são os unicos fructos da politica de vinganças reciprocas.

Prégamos, para salvar o interesse nacional (nosso dever), precisamente o estudo e o exame da questão em commissões bilateralmente mixtas de molde a se descobrirem os entrosamentos das saliencias e reintrancias das duas pretensões oppostas.

O café offerece margem á maior arrecadação da alfandega allemã, concorrendo, em grande parte, para ella, o contingente brasileiro da sua importação caféeira.

A nossa exportação para a Allemanha tem vindo num crescendo animador de tabellas e de cifras e já quasi se approxima da prospera situação de 1913, não sendo absolutamente agradavel ao Brasil recuar nesta marcha ascensional. Por outro lado, o intercambio da nossa balança commercial com a Allemanha é ainda favoravel a ella, nosso terceiro comprador de café, depois dos Estados Unidos e da França.

A Allemanha teve, antes da guerra, uma posição invejavel nos mercados sul-americanos, que perdeu (como tudo perdeu) com as impoliticas, revoltantes e draconianas exigencias do Tratado de Versalhes, mas que lhe deve estar nas preoccupações reconquistar ou, ao menos, ir aos poucos rehavendo.

A excellente opinião que em nossos meios economicos e commerciaes remanesce da florescente hegemonia do "made in German" autoriza esperanças razoaveis de que os tentames com este fito dêem os melhores beneficios.

Tudo converge, portanto, para fortalecer a nossa these, tudo reclama que em vez de represalias irritantes e funestas, numa atmosphera de cordialidade, se procure remediar os males do veneno autarchista com o antidoto do intercambio approximador.

MINERAÇÃO DE OURO

A partir de 1931 a esta data, houve intensa corrida de interessados na exploração de terrenos auriferos, montando a muitas dezenas os requerimentos de concessões que transitaram pelo Ministerio da Agricultura, obtendo, a maior parte, plena autorização para o inicio immediato dos trabalhos de extracção de ouro. O Estado de Minas Geraes, principalmente, parece que ia renovar os periodos das febris actividades coloniaes, vendo os seus campos e montanhas formigando de garimpeiros. Não obstante, porém, a liberalidade dos poderes publicos, attendendo ás aspirações dos requerentes, como tambem á formidavel avalanche de projectos de organização de emprezas industriaes para explorarem conhecidos terrenos auriferos, o certo é que a estatistica de compra de ouro pelo Banco do Brasil vae em escala crescente, mas ainda as novas concessões tenham contribuido, para esse resultado, com um só kilo desse metal para augmento da producção anterior.

O prazo estabelecido nessas autorizações, para o fim de organização de sociedades industriaes e respectivo inicio de suas actividades, por via de regra caduca ao cabo de cinco annos na hypothese de não serem satisfeitas estas exigencias.

Como dissemos, a data em que se reestimulou o interesse pelas minas de ouro tem sobre ella a carga inutil de quatro annos, approximadamente, e tudo indica que o cyclo da validade da concessão se completará, ou em demarches sem exito, ou com o abandono das esperanças que animaram os seus tramites pelos gabinetes ministeriaes e de qualquer maneira essas riquezas vão continuar adormecidas no seio da terra.

* * *

OS CODIGOS DE MINAS E DE AGUAS

Voltado, como estava, o espirito publico para os trabalhos da promulgação da nova Carta Politica, o formidavel esforço que representou, sem duvida alguma, a elaboração dos codigos de Minas e de Aguas, não teve a repercussão que merece nem a importancia que de justiça se lhe deve reconhecer. Entretanto, guardadas as devidas proporções, se a nova Constituição marca um acontecimento historico na vida do paiz, os nossos Codigos de Minas e de Aguas registam, egualmente, uma brilhante etapa nos rumos das actividades e emprehendimentos de notavel alcance economico.

Justifica-se, pois, a natural ansiedade que está dominando os circulos ligados por interesses na exploração de mineraes, incentivo de Quédas Dagua, até que seja divulgado, pela imprensa official, o texto completo das ultimas disposições sobre o assumpto. Pelo que, porém, se conhece antecipadamente do criterio dos seus autores, bem como da meticulosa selecção dos exemplos aproveitados das leis em vigor nos centros mais adeantados do mundo, tudo nos induz a acreditar numa obra, senão inteiramente isenta de defeitos, pelo menos construida com rigoroso expurgo dos vicios que corromperam a legislação congenere de outros povos.

Possivelmente ainda esta semana, como já annunciamos, ainda serão publicados os referidos Codigos, abrindo-se, desde então, novos horizontes á industria mineira do Brasil.

* * *

OS CLUBS AGRICOLAS ESCOLARES

Um dos serviços mais interessantes e talvez o mais util dos em que se tem desdobrado a actividade dos Amigos de Alberto Torres, é, certamente, o de seus clubs agricolas escolares.

A iniciativa não é uma invenção da nossa sociedade, porquanto no Mexico, na Russia e especialmente nos Estados Unidos ella alcançou já um grau de desenvolvimento de que ainda muito nos distanciamos.

No ultimo desses paizes, protegida e incentivada pelos poderes publicos, a organização desses clubs tem dado os mais optimos resultados, e os nossos, ainda no seu berço, começam a provar do modo mas brilhante a legitimidade do nosso enthusiasmo.

A idéa de lançal-os provém como uma decorrencia natural do congresso de ensino promovido por essa sociedade com o objectivo de encontrar nossa base para a nossa apparelhagem pedagogica, urbanista e livresca, e evitar que a instrucção da zona rural seja, conforme a condemnação de Alberto Torres, um canal de exodo por onde os filhos da producção agraria emigrem para o parasitismo das cidades.

Não será demais chamar a attenção dos nossos pedagogos para essa instituição e para os quatrocentos e tantos clubs que através de 15 Estados da Federação já conseguimos fundar.

Elles se criam por iniciativa de professores dos grupos ou por suggestão da Sociedade e depois se filiam á Federação Nacional dos Clubs Agricolas, com séde nessa Sociedade, para então fazerem jus ás vantagens que ella offerece, com remessa de material, sementes, mudas, livros, cadernos de slojd, base para a apicultura e actuação junto ás prefeituras no sentido de obter-lhes campos de experimentação e bom acolhimento.

O Club é um factor de espirito agricola, uma [illegible] de vocações ruralistas, um [illegible] instrucção sem effeito immediato no progresso da economia municipal, porquanto procura inclinar o exame das intelligencias infantis sobre as possibilidades da sua região, através dos museus escolares dos concursos de reflorestamento e outros processos.

Mas uma vez repetimos o nosso appello aos educadores e ás classes dirigentes do paiz para attentarem no alcance elevadissimo da Federação dos Clubs Agricolas Escolares do Brasil.

* * *

O PORTO DE ANGRA DOS REIS

Despachando o requerimento em que o governo do Estado do Rio de Janeiro pedia que fosse aberto ao trafego commercial o porto de Angra dos Reis, visto estarem concluidas as suas obras, o sr. José Americo mandou que fosse novamente ouvido o Departamento de Portos.

E' lamentavel que ainda seja mais uma vez protelada a providencia pleiteada pelo governo fluminense. Os prejuizos que têm decorrido desses successivos retardamentos para o Thesouro do Estado sobem annualmente a alguns milhares de contos.

Esperamos que os canaes competentes não criem novos obstaculos á abertura do porto fluminense.

* * *

O MERCADO DE GENEROS DIVERSOS

O mercado de cereaes e generos diversos, hontem, abriu e revelou-se ainda em condições de estabilidade, mas sem alteração de importancia nos preços correntes.

Os negocios foram relativamente animados, fechando o mercado inalterado e mais abastecido.

Foi o seguinte o movimento verificado nesse mercado:

Entraram 4.926 fardos de xarque, sairam 5 e o "stock" era de 5.706 ditos.

Entraram 1.153 caixas de banha, sairam 394 e o stock era de 3.277 ditas.

Entraram 3.730 saccos de feijão, sairam 553 e o stock era de 31.959 ditos.

Entraram 944 saccos de milho, sairam 587 e o stock era de 7.847 ditos.

Entraram 315 saccos de farinha, sairam 1.689 e o stock era de 32.741 ditos.

Entraram 12.235 saccos de arroz, sairam 4.529 e o stock era de 61.483 ditos.

* * *

OURO-FINO

O Banco do Brasil compra o ouro-fino, na base de 1.000/1.000, em barra ou amoedado, ao preço de 16$620 a gramma.

* * *

O CARVÃO NACIONAL

Por acto de 17 do corrente, assignado na pasta da Viação, o chefe do Governo Provisorio autorizou o ministro José Americo a fazer á Companhia de Hulha Brasileira, proprietaria de jazidas carboniferas no Estado do Paraná, o adeantamento de 200:000$000 por conta dos contratos de fornecimento de carvão que aquella empresa assignou com a E. de F. Central do Brasil.

O acto do sr. Getulio Vargas representa mais do que um auxilio material ás iniciativas da Companhia de Hulha Brasileira, na vespera de entregar ao consumo da nossa principal ferrovia grande carregamento daquelle combustivel extraido das jazidas de sua propriedade—uma manifestação do seu decidido apoio e de confiança que elle deposita no brilhante futuro que está reservado á industria carbonifera do paiz.

* * *

EXPORTAÇÃO DE PRODUCTOS NACIONAES

Recebemos a seguinte carta da "Matiéres Premiéres & Produits S|A" (antiga casa B. A. Bjelke), estabelecida em Marselha, á rua Edmond Rostand n. 6:

"Illmo. sr. director do DIARIO CARIOCA — Rio de Janeiro — Temos o prazer de apresentar nossos cumprimentos e de agradecer o interessante numero do seu jornal de 15 de maio p. p., contendo a lista dos productores e exportadores de materias primas e artefactos do Brasil.

Nossa casa trabalha especialmente como commissaria em mercadorias, agentes geraes e consignatarios, mediante uma commissão, e trata geralmente todas as materias primas tanto para a industria como para a alimentação: Sementes oleaginosas, todos os oleos e gorduras industriaes e alimentares, vegetaes, animaes e dos peixes, para a fabricação da margarina, de sabões, stearina, cortumes, fiações, etc., Couros e pelles para cortume. Todos os productos da pesca (oleos, gorduras, guano de peixe e de baleia como fertilizantes e farinhas de peixe finamente moidas para a alimentação do gado. Conservas de peixe e de carnes. Ossos e pó de ossos, chifres, sangue dessecado, carne secca. Oleos essenciaes, assim como favas, folhas e raizes para a industria da perfumaria (entre outras, favas de Tonka crystalizadas, oleos essenciaes das sementes do Paraguay), assim como para a industria de productos pharmaceuticos e de tinturaria.

Não trabalhamos especialmente o ramo "Cafés", mas estamos á disposição de uma casa importante exportadora ou productora do Brasil, para iniciar as operações em França, se bem que acreditamos que quasi todas as grandes casas já estejam representadas.

Segundo os casos, nós compraremos por nossa propria conta, sobretudo quando somos obrigados a vender as mercadorias de importação á clientela do interior, ou então, fazemos os negocios como intermediarios, commissarios, consignatarios, mediante as commissões de praxe.

Nossos banqueiros são: Societé Lyonnaise de Depositos & Credito Industrial — La Cannabrére — Marselha e "Banco Nacional do Commercio e Industria" — Rue S. Ferreol — Marselha.

Ficariamos muito gratos se communicassem o conteudo desta carta ao conhecimento dsa casas productoras e exportadoras brasileiras, o que antecipadamente agradecemos."

Aperfeiçoamentos na Producção do Alcool Absoluto

Publicamos a seguir o interessante trabalho do sr. H. Guinot, subordinado ao titulo acima, estampado no "Brasil Assucareiro" e que representa uma contribuição valiosa para o estudo da questão do alcool motor:

APERFEIÇOAMENTOS NA PRODUCÇAO DO ALCOOL ABSOLUTO

H. Guinot

Desde 1926, quando publicamos as particularidades de um processo pelo qual a purificação e deshydratação podia ser levada a effeito numa unica operação, tanto em "fleumas" como em alcool bruto, muito progresso tem-se obtido na producção do alcool absoluto não só em França como em toda a parte.

Havia nessa época 7 usinas capazes de deshydratar 500.000 hectolitros de alcool por anno. Agora, existe um numero não inferior a 100, com uma capacidade total de 4.500.000 hectolitros (99.000.000 galões) de alcool absoluto, além de outras em inicio de construcção.

Este rapido desenvolvimento em todo o mundo é devido ao exito seguro do alcool como um liquido combustivel em mistura com gazolina. No tempo em que havia no mercado, em França, o "Carburante Nacional", contendo 50 °|° de alcool (em 1923), não faltaram predições pessimistas com relação ao seu emprego, a despeito do apoio dos scientistas.

Muitos diziam que a mistura de alcool e gazolina se separaria por ser muito hygroscopica; outros, que atacava as partes do motor que difficultava a sua partida em temperaturas baixas; ou ainda, que o consumo de combustivel era muito alto devido ao baixo valor calorifico do alcool e assim por deante. Estas affirmativas desde então foram consideradas injustas pela evidencia dos factos.

Estas misturas têm dado optimos resultados e a producção franceza alcançou 40.000.000 galões em 1932. Isto serviu de incentivo para que muitos outros paizes utilizassem o alcool em misturas combustiveis, na quasi totalidade das quaes a proporção do alcool tem sido reduzida a cerca de 20 °|°.

ALCOOL E GAZOLINA COMO COMBUSTIVEL LIQUIDO

Embora o seu valor calorifico seja relativamente baixo, o alcool misturado com gazolina não augmenta o consumo de combustivel; ao contrario, a literatura mostra que o alcool empregado em proporções adequadas é capaz de melhorar as propriedades da gazolina pelas seguintes razões:

1º — Trabalha como um anti-detonante, sua efficiencia a esse respeito é quasi duas vezes a da benzina.

2º — Impede a formação de carvões na camara de explosão.

3º — Torna a explosão menos violenta.

4º — Dá uma excellente "performance".

5º — Offerece a possibilidade de utilizar uma compressão muito mais elevada, o que produzirá um poder mais alto com diminuição de consumo de combustivel.

6º — A addição do alcool á gazolina augmenta a volatibilidade da mistura obtida. De facto o alcool dá, como hydro-carbonos em ebulição, sob uma temperatura de 120-130º C, misturas de um ponto minimo de ebulição, com o resultado das quaes, a uma dada temperatura, a tensão do vapor é mais alta e, consequentemente, a volatibilidade é augmentada. Comtudo, como o calor latente da mistura é mais elevado que o da gazolina ,torna-se necessario maior calor para vaporizar a mistura.

E' facil de compreender o valor destas qualidades do combustivel, quando vemos os tremendos esforços feitos na America para introduzir o "letra-etil de chumbo", apesar de suas propriedades toxicas, com o unico objectivo de obter um anti-detonante para a gazolina.

A DESHYDRATAÇAO NAO E' DISPENDIOSA

E' crença geral que a operação da deshydratação é uma parcella ponderavel no custo da producção do alcool absoluto, de cuja formula apenas se obtem o augmento de potencia dos motores a explosão. Ao contrario, pelo methodo existente, ou melhor, pela adopção de um methodo mais recente, presentemente em discussão, a manufactura do alcool puro absoluto não é mais cara que a do alcool commum rectificado (96,5º).

Aqui estão, por exemplo, os resultados de duas experiencias feitas com o mais recente methodo de deshydratação azeotropica.

Refere-se a uma experiencia do alcool bruto extraido da batata e levada a effeito pela administraçao technica de um governo estrangeiro:

Duração da experiencia — 8 dias.

Titulo do "fleuma" trabalhado — 94,2% de peso.

Producção diaria — 31,000 litros de alcool de 99,8 %.

Média de perda de alcool — 0,096 % de peso de alcool absoluto produzido.

Consumo dagua — 3,100 metros cubicos por hectolitro de alcool.

Consumo de vapor para deshydratação e purificação — 157,5 kilogrammos por hectolitro de alcool.

Seguem-se os resultados de uma experiencia com um alcool produzido do "licor de sulphito" contendo metanol.

Os "fleumas" tratados têm as caracteristicas seguintes:

Força alcoolica — 94,4%.

Alcool metillico contido — 2,8%.

Aldehidos contidos — 0,18%.

Oleo de fusel — Reacção muito forte.

Consumo de vapor para a deshydratação e purificação — 170 kilogrammos por hectolitro de alcool absoluto.

O alcool absoluto titulado a 99,8% não contém mais do que um vestigio de alcool metillico; era quasi que livre de aldehidos e etheres, sendo que a percentagem de oleo era muito mais baixa que no producto inicial

Estes dados mostram que o vapor actual gasto na operação de deshydratação, partindo do methodo de purificação dos "fleumas" em alta concentração, é mais reduzido que o gasto na rectificação commum, onde são consumidos de 200 a 300 kilogrammos de vapor por hectolitro de alcool produzido.

Assim verificamos que somente o gasto do liquido representa uma parte desfavoravel na adopção do methodo azeotropico, tendo, entretanto, a seu favor, o permittir a separação das impurezas numa fórma altamente concentrada, além da obtenção do alcool em condições de absoluta pureza e deshydratação.

Podemos assim dizer ser este, certamente, o methodo mais vantajoso.

ALCOOL ABSOLUTO OBTIDO DIRECTAMENTE DO MELAÇO FERMENTADO

Actualmente, já é possivel fabricar-se alcool anhydro puro, sem ser somente do alcool bruto, mas extraido do melaço, usando-se para isso, retortas dos mais variados typos, obtendo-se numa só operação o mesmo resultado que alguns annos atrás exigia tres processos successivos: a) distillação do melaço para obter o espirito bruto; b) a rectificação desse espirito com o fim de obter-se o alcool puro e, finalmente, a deshydratação do alcool assim purificado.

Quando se examina a possivel adaptação destes methodos azeotropicos para o trabalho com o melaço, em "fleumas" de baixa concentração, não se pode, á primeira vista, imaginar como é isto possivel e isso porque, nos methodos ordinarios azeotropicos, o alcool é obtido do fundo da retorta, emquanto que a agua é tirada da superficie, pelo liquido attraido.

O que se dá, pois, é inteiramente contrario ao que se passa nos methodos, nos quaes os elementos constitutivos desapparecem, quando a distillação da mistura (alcool e agua) tem logar em presença de uma terceira substancia attraida.

Se á primeira vista estes phenomenos entram em choque, verifica-se, após, a sua perfeita harmonia e simplicidade, se adoptarmos umas poucas precauções, aproveitando-se uma das propriedades desse hydro, provenientes de misturas alcoolicas contendo mais alcool que as misturas azeotropicas binarias (alcool e agua).

Theoricamente, taes misturas com uma solução alcoolica mais forte poderiam, na ebulição, produzir vapores mais ricos em agua que o liquido gerador. De facto, este enriquecimento do vapor em sua percentagem de agua é praticamente insignificante e pode-se dizer como uma primeira approximação, que os vapores produzidos por um liquido com mais de 95,5% de alcool contêm uma percentagem de agua, apenas mais baixa que aquella contida no liquido gerador.

Aproveitando-se destas propriedades, criamos numa columna de distillação, uma especie de barragem de alcool de alta concentração destinada a impedir que a agua alcance uma zona, onde o liquido attraido está sendo trabalhado, afim de produzir um alcool quasi anhydro.

APPARELHOS USADOS

Este schema representa um apparelho do typo ainda em uso em varias usinas. E' composto de uma columna de rectificação, consistindo, como é usual, de uma columna de melaço A e de uma columna de alcool concentrado B, na parte superior da qual ha uma zona supplementar, onde tem logar a composição da mistura, a qual é addicionada uma vez por todas e continua a trabalhar quasi que indefinidamente.

A alimentação é feita com melaço alcoolico e a distillação tem inicio, tirando-se a agua desperdiçada do fundo da columna A. Na parte superior da columna B são obtidos os vapores, cuja composição se assemelha á da mistura ternaria dagua, alcool e mistura, fóra da qual, se pode remover primeiro a agua pela condensação dos vapores e depois eliminar-se a camada do fundo pela decantação, como é commumente usada nos methodos azeotropicos correntes.

Sob estas condições, a agua é eliminada tanto da base como da superficie da columna; mas se torna descenessario dizer que a maior quantidade é eliminada no banho dagua.

Descobriu-se que o liquido num certo numero de camadas situadas entre a zona concentrada de alcool e a zona onde o liquido trabalha é composto de alcool de uma concentração muito alta — cerca de 98,5%, misturado com uma porção variavel de liquido attraido.

Uma quantidade conveniente desta ultima mistura é transportada para uma pequena columna C, aquecida exteriormente e que expelle, pela distillação, uma pequena porção dagua e bem assim o liquido attraido que ainda possa conter. Estes vapores misturados, assim expellidos, são, depois de condensados, reconduzidos á columna através do tubo T, afim de transportar indefinidamente a agua do alcool.

O alcool anhydro é obtido da parte inferior da columna pequena C, que utiliza o seu calor para distillação, quasi que gratuitamente na maioria dos casos, porque geralmente a quantidade de calor necessario para assegurar a eliminação do alcool do banho de purificação é mais que sufficiente para continuar o trabalho da concentração. Assim ,pode-se, sem inconveniente, remover uma porção do vapor das camadas de alimentação da columna principal e utilizar no evaporador E uma determinada quantidade de calorias contidas nelle. Quando necessario o aquecimento, pode ser accrescido pela addição de um vapor conduzido directamente.

(Continúa)

Moscoso Castro & C. Ltd.
CASA BANCARIA
DEPOSITOS, EMPRESTIMOS E DESCONTOS A'S MELHORES TAXAS
RUA DA ALFANDEGA, 51
TEL. 4-0012 — RIO DE JANEIRO

Secção Economica do DIARIO CARIOCA
DIRECÇÃO: F. J. TEIXEIRA LEITE

Diario Economico

INFORMAÇÕES FINANCEIRAS E COMMERCIAES

CAMBIO

Libra: 4d. — 60$000.
Libra: 4 7|256 d. — 59$592.

Foi com as taxas supra para saques, respectivamente a vista e a 90 d|v. que o Banco do Brasil taxou o dinheiro inglez, sem alteração, pois. O dollar soffreu uma baixa de $010 tornando-se assim um pouco mais accessivel, cotando-se para saques a vista á 11$900.

O marco e o franco suisso continuam em alta, tendo hontem ascendido $015 e $010, respectivamente. Os demais dinheiros não accusaram alteração ás taxas dos dias precedentes.

O mercado livre não apresentou grandes alterações nas taxas das varias moedas-papel, podendo-se mesmo dizer que nos ultimos cinco dias tem vigorado as mesmas cotações.

A libra foi offerecida á 79$500 e o dollar entre 15$300 á 15$800.

Pelo quadro abaixo veremos a média dos preços das differentes moedas.

A tabella cambial do Banco do Brasil foi a seguinte:

PARA SAQUES:

	A 90 d|v.
Londres	59$592
	A vista
Londres	60$000
Paris	$790
Zurich	3$915
Hamburgo	4$620
Milão	1$030
Lisboa	$550
Madrid	1$645
Bruxellas	2$810
Nova York	11$900
B. Aires	3$465
Montevidéo	6$400

PARA COBERTURAS

	A 90 d|v.
Libra	58$700
Dollar	11$540
Franco	$755
Lira	1$000
Marco	3$840
	A vista
Libra	59$100
Dollar	11$640
Franco	$760
Lira	$980
Marco	4$600
	Pelo Cabo:
Libra	59$300
Dollar	11$830

CAMBIO LIVRE

As médias foram as seguintes:

Libra	78$500
Dollar	15$628
Franco	1$042
Franco belga	3$592
Franco suisso	5$167
Florim	10$737
Marco	6$070
Peseta	2$165
Lira	1$357
Peso argentino (papel)	3$965
Peso uruguayo (ouro)	13$000
Escudo	$726

CAMBIO ESTRANGEIRO

As cotações da libra e do dollar foram as seguintes:

BOLSA DE LONDRES

	Abertura
Nova York	5.04 1|4
Berlim	13.11
Paris	76.50
Amsterdam	7.45
Zurich	15.45
Madrid	36.87
Genova	58.75
Bruxellas	21.65
Lisboa	110
B. Aires	17.31
Montevidéo	9.37
	Fechamento
Nova York	5.04 1|2
Berlim	12.90
Paris	76.50
Amsterdam	7.46
Zurich	15.49
Madrid	36.87
Genova	58.87
Bruxellas	21.65
Lisboa	110
Buenos Aires	17.31
Montevidéo	9.37

BOLSA DE NOVA YORK

	Abertura
Londres	5.04 5|8
Berlim	38.75
Paris	6.59
Amsterdam	67.65
Zurich	32.60
Madrid	13.66
Genova	8.58
Bruxellas	23.33
	Intermediaria
Londres	5.04 3|4
Berlim	38.39
Paris	6.59
Amsterdam	67.68
Bruxellas	23.83
Madrid	13.86
Genova	8.57 1|2
Bruxellas	23.33

CAMARA SYNDICAL DOS Corretores

Curso Official do Cambio e Moedas Metallicas

Praça	90 d|v.
S|Londres	59$964
S|Paris	$785
S|Italia	1$030
S|Allemanha	4$591
S|Portugal	$550
S|Belgica (papel)	—
S|Belgica (ouro)	2$810
S|Hespanha	1$643
S|Suissa	3$925
S|Suecia	—
S|Noruega	—
S|Dinamarca	—
S|Syria e Palestina	—
S|Tchecoslovaquia	$500
S|Nova York	11$836
S|Montevidéo	—
S|Montevidéo	6$400
S|B. Aires, peso papel	3$393
S|B. Aires (peso ouro)	—
S|Hollanda, (florim)	8$155
S|Japão (yen)	3$740
S|Rumania	—
S|Austria	—
S|Canadá	—
S|Chile	—

MOEDAS

Libra esterlina, papel	78$315
Dollar, papel	15$502
Francmo, papel	1$016
Escudo papel	$723
Lira, papel	1$350
Peseta, papel	1$161

TITULOS

A nossa Bolsa de Valores trabalhou hontem pouco movimentada, se levarmos em conta os ultimos movimentos que têm sido deveras animadores.

As apolices de diversas emissões ao portador, poucas foram vendidas, assim mesmo as negociadas ficaram no paridade.

As Municipaes foram as que mais se sobresairam no movimento de hontem, pois as do decreto 3.264 foram vendidas a 174$000, preço este igual ao anterior.

Das citadas foram vendidas 355 e do decreto 1.933 foram negociadas 230.

As Obrigações do Thesouro, conseguiram elevar-se a réis 1:000$000.

Foram estas as maiores novidades no movimento de hontem na Bolsa de Fundos Publicos.

O total de negocios foi o seguinte:

APOLICES

5 Diversas Emissões, nom., 848$000 — 44 Diversas Emissões nom., 850$000 — 111 Diversas Emissões nom , 855$000 — 102 Diversas Emissões, port., 845$ — 2 Uniformisadas, 855$000 — 1 Uniformisadas, 850$000 — 1 Uniformisadas, 856$000 — 1 Uniformisadas, 858$000 — 10 Uniformisadas, 860$000 — 75 Estado de Minas, 7°|°, P. Dec. 10.997, 830$000 — 5 Municipaes 1914, port. 157$00 — 5 Municipaes, 1920, port., 156$000 — 40 Municipaes, 1931, c|j., 197$500 — 14 Municipaes 1931, c|j., .. 198$000 — 44 Municipaes 8°|°, port., dec. 2.093, 197$000 — 230 — Municipaes 8°|°, port., dec. 1033, 197$000 — 100 Municipaes 7°|°, port., dec. 1.550, .. 174$000 — 15 Municipaes 7°|°, port., dec 1.535, 173$000 — 255 Municipaes 7°|°, port., dec. 3.264, 174$000 — 30 Obrigações do Thesouro, 1930, 1:000$000 — 150 Obrigações do Thesouro, 1932, 1:015$000 — 2 Obrigações de Minas, de 200$000, 193$000 — 38 Obrigações de Minas, de 200$000, 195$000 — 1 Obrigações de Minas, de 500$000, 485$000 — 1 Obrigações de Minas, de .... 1:000$000, 980$000 — 1 Obrigações de Minas, de 1:000$000, .. 981$000 — 24 Obrigações de Minas de 1:000$000, 985$000 — 7 Obrigações de Minas, de .... 1:000$000, 987$000.

ACÇÕES

40 Banco do Brasil, 384$000 — 50 Seguros Continental, 85$000 — 100 São Jeronymo, 107$500 — 25 São Jeronymo 110$000.

DEBENTURES

40 Progresso Industrial, ... 180$000.

SEGURANÇA?

CONFIE os seus valores á guarda de um material que lhe dê garantias de absoluta segurança. Os cofres TORPEDO e FIEL offerecem essa segurança. Peçam os nossos catalogos.

CASA EDISON
Rua 7 de Setembro, 90 - Rio
CASA ODEON Ltda.
Rua S. Bento, 42 - S. Paulo
Standard

CAFE'

O mercado cafeeiro, póde ser, dito, encaminha-se para uma situação de estabilidade, mais cêdo do que se esperava. Essa é a impressão que deixa a posição retomada pelo producto, nos dois ultimos dias, tanto no termo como no disponivel, creando um ambiente de optimismo e augmentando, em volume o numero de transações. Por sua vez as altas que se vem accentuando, em Nova York, altas essas geraes, e que constituem factores principaes para a melhor situação do café, não deixam duvidas de que entramos em phase em que a especulação dos baixistas já se resente.

No disponivel o mercado permanecendo firme, realizou um maior numero de vendas, que se elevaram á 3.230 saccas, sendo que 1.695 pela manhã e 1.535 durante a tarde.

Ainda, verificou-se uma alta de mais $300, ficando o typo 7, por dez kilos, cotado a 14$300, o que vale dizer que durante a semana corrente a subida foi de $800.

No mercado a termo a situação do café permaneceu bôa. Trabalhando firme realizaram-se vendas de 9.500 saccas, e os preços, no pregão da abertura, soffreram melhoras. As altas foram de $175 s| julho, $150 s|agosto, $175 s|setembro, $325 s|outubro e $350 s|novembro e dezembro.

No pregão da tarde foram effectuadas vendas de mais 6.000 saccas, perfazendo assim um total de 15.500. O mercado esteve firme.

COTAÇÕES DO DISPONIVEL

Typo 3	15$500
" 4	15$200
" 5	14$900
" 6	14$600
" 7	14$300
" 8	14$000

MOVIMENTO ESTATISTICO DO DIA PRECEDENTE

Estrada — Via terrestre: Minas, 813 saccas; Rio, 1.303.

Via maritima: Minas, 844; Rio, 254; Regulador luminense "Rio", 515; Regulador Espirito Santo, 573; Reguladores de Minas 1.093. Total: 5.394 saccas.

Embarques — Sahiram para os portos nacionaes 125 saccas.

Stock — Ficaram em "stock" 514.183 saccas.

Imposto ouro — Estado de Minas, 3$000; Estado do Rio, 5$000.

Pauta semanal — Pauta que vigora durante a semana presente: 1$420.

Mercado cafeeiro de New York — Os "Contractos" Rio e Santos tiveram, na Bolsa do Café da cidade de New York, alta de pontos, tanto na abertura como na intermediaria e fechamento da mesma. Essas altas foram as seguintes:

Contracto Rio — Abertura: alta de 5 a 19 pontos; Intermediaria: alta de 5 a 15 pontos; Fechamento: alta de 7 a 10 pontos.

Contracto Santos — Abertura: alta de 3 a 7 pontos; Intermediaria: alta de 5 a 10 pontos; Fechamento: alta de 11 a 15 pontos.

ENTRADAS

E. F. C. do Brasil: S. Paulo, 155; Minas, 730. E. F. Leopoldina: Minas, 1.154. Regulador: Minas, 106. E. F. C. do Brasil: Rio de Janeiro 50. E. F. Leopoldina, 2.634. Regulador: 1.206.

ASSUCAR

O mercado assucareiro trabalhou hontem muito firme, sustentando os bons preços da cotação anterior, tendo sido de vulto o movimento de entradas e saidas.

As entradas alcançaram a cifra de 17.881 saccos, sendo 10 mil procedentes de Pernambuco, 7.481 dpe Campos e 400 de João Pessôa.

As saidas foram de 6.826 saccos e o stock eleva-se no momento a 20.448 sacos. Os preços que vigoram actualmente no mercado são os seguintes:

Branco cristal de 51$000 a 51$500 — Cristal Amarello, de 48$000 a 50$000 — Mascavos de 44$000 a 45$000 — Mascavinhos, não ha no mercado.

ALGODÃO

O algodão no mercado do disponivel regulou firme, sem apresentar nenhuma modificação nos preços.

As entradas foram de 818 fardos, das seguintes procedencias: 256 de Maceió 254 de Santos, 162 do Maranhão, 109 de João Pessôa e 37 do Rio Grande do Norte.

As saidas foram de 328 fardos, ficando actualmente em rtock 2.971.

Os preços em movimento são os seguintes:

Fibra longa — Seridó:	
Typo 3	44$000 a 45$000
Typo 4	43$000 a 44$000
Fibra média — Sertões:	
Typo 3	41$000 a 42$000
Typo 5	37$500 a 38$500
Ceará:	
Typo 3	Nominal
Typo 5	Nominal
Fibra curta — Mattas:	
Typo 3	Nominal
Typo 5	Nominal
Paulistas:	
Typo 3	Nominal
Typo 5	Nominal

CEREAES

ARROZ	Sacca
Agulha amarellão	68$ a 70$$50
Idem, esp.	68$ a 70$000
Idem 1a,	60$ a 64$000
Idem esp.	60$ a 62$000
Idem 1a	56$ a 58$000
Idem, 2a	50$ a 54$000
Idem 3a.	40$ a 46$000
Japonez esp.	44$ a 45$000
Idem 1a	42$ a 43$000
Idem 2a	39$ a 40$000
Idem 3a	35$ a 36$000
FEIJAO	
Preto esp.	21$ a 22$000
Preto bom	Nominal
Branco grande e meudo	22$ a 34$000
Enxofre — Nominal.	
Manteiga novo	20$ a 23$000
Mulatinho	18$ a 20$000
Amedoim	—
Fradinho nacional — Nominal.	
MILHO	
Cattete verm.	19$5 a 20$000
Idem amarello	18$ a 18$5
Idem mesclado	16$ a 17$000
BATATAS	
Interior kilo	$500 a $750
Sul	$400 a $660
Estrangeiras, caixa	—

AIR FRANCE
CORREIO AEREO

O MAIS RAPIDO

Nas sextas-feiras, ás 19 horas, fechamento das malas para: SUL — Santos, Florianopolis, Porto Alegre, Pelotas, URUGUAY, ARGENTINA, CHILE, BOLIVIA e PERU'.

Nos sabbados, ás 22 horas, para: NORTE — Victoria, Caravellas, Bahia, Maceió, Recife, Natal, Africa Occidental, Marrocos e EUROPA.

Mala especial para EUROPA: de ultima hora, aberta no Correio Geral (R. 1.º de Março) aos sabbados: entre 22 e 23 horas.

Registrados e encommendas nas sextas-feiras até ás 17 horas.

A Companhia tem saccos especiaes para VALORES COM SEGUROS e que são fechados na sua agencia — ás mesmas horas que as malas ordinarias.

Para QUAESQUER OUTRAS INFORMAÇÕES, inclusive taxas de seguros, dirigir-se á

Aven. Rio Branco, 50
Telephone: 3-0010

CARNES VERDES

PREFEITURA DO DISTRICTO FEDERAL
Directoria Geral de Abastecimento
Secção de Carnes
Gado abatido para o consumo no Districto Federal

Mat. de Santa Cruz — 232 rezes; 22 vitellos; 9 suinos.

Mat. de Mendes — 210 rezes; 49 vitellos; 9 suinos; 1 ovino.

Mat. da Penha — 110 rezes; 32 vitellos; 14 suinos.

Mat. de Nova Iguassu' — 134 rezes; 13 vitellos.

Procedencias e preços:

Mat. de Santa Cruz — bois, 1$040 a 1$080; porcos, 2$200 a 2$400; vitellos, 1$200 a 1$300.

Mat. de Mendes — Bois 1$040; porcos, 2$200 a 2$400; vitellos, 1$300.

Mat. da Penha — Bois, 1$020 a 1$040; porcos 2$200 a 2$300; vitellos, 1$100 a 1$300.

Mat. de Nova Iguassu' — Bois, 1$040.

COMBATE AS MOLESTIAS DO UTERO E OVARIOS.

DEPOSITARIOS DROGARIAS BRASILEIRAS RUA DAS ANDRADAS, 21 - RIO

EM TODAS AS BOAS DROGARIAS E FARMACIAS

Movimento de Vapores

VAPORES ESPERADOS

DOS ESTADOS UNIDOS

Nova York e esc., "Eastern Prince"	27
Nova York e esc., "Mandu'"	28
Nova Orleans, e esc., "Cabedello"	28
Agosto:	
Nova York e esc., "American Legion"	3
Idem, "Santarém"	5
Idem, "Northern Prince"	10
DA EUROPA	
Londres e esc., "Highland Brigade"	23
Havre e esc., "Kerguelem"	23
Trieste e esc., "Neptunia"	26
Hamburgo e esc., "Cap Arcona"	28
Hamburgo e esc., "Siqueira Campos"	30
Southampton, e esc., "Almanzora"	30
Londres e esc., "Almeda Star"	30
Agosto:	
Hamburgo e esc., "General Artigas"	2
Amsterdam e esc., "Flandria"	6
Liverpool e esc., "Losada"	6
Genova e esc., "Sierra Nevada"	9
Southampton e esc., "Alcantara"	12
DO RIO DA PRATA	
Rio da Prata, "Andalucia Star"	24
Idem, "Western Prince"	25
Idem, "Principessa Giovanna"	26
Idem, "Lima"	27
Idem, "Espana"	30
Idem, "H. Princess"	31
Idem, "Orania"	31
Agosto:	
Rio da Prata, "Pan America"	2
Idem, "General Osorio"	4
Idem "Neptunia"	8
Idem, "Western Prince"	9
Idem, "Madrid"	9
Idem, "Almanzora"	12
DE CABOTAGEM	
Cabedello e esc., "Ararangná"	23
Portos do Sul, "Araraquara"	24
Portos do Norte, "Baependy"	25
Santos, "Jaboatão"	28
Agos:	
Iguape, e esc., "Pirahy"	6

VAPORES A SAIR

PARA OS ESTADOS UNIDOS

Nova York e esc., "Western Prince"	26
Nova Orleans, e esc., "Jaboatão"	29
Agosto:	
Nova York e esc., "Pan America"	2
Idem, "Camamu'"	2
Idem, "Eastern Prince"	9
PARA A EUROPA	
Londres e esc., "Andalucia Star"	24
Finlandia e esc., "Equator"	25
Genova e esc., "Principessa Giovanna"	26
Finlandia e esc., "Lima"	27
Hamburgo e esc., "Bagé"	30
Hamburgo e esc. "Espana"	30
Rotterdam e esc., "Alpherat"	30
Londres e esc., "Highland Princess"	31
Havre e esc., "Lipari"	31
Amsterdam e esc., "Orania"	31
Agosto:	
Antuerpia e esc., "Astrida"	3
Hamburgo e esc., "General Osorio"	4
Trieste, e esc., "Neptunia"	8
Bremen e esc., "Madrid"	9
Southampton e esc., "Almanzora"	12
PARA O RIO DA PRATA	
Rio da Prata, "Highland Brigade"	23
Idem, "Kerguelem"	23
Idem, "Neptunia"	26
Idem, "Eastern Prince"	27
Idem. "Cap Arcona"	28
Idem, "Almanzora"	30
Idem, "Almeda Star"	30
Agosto:	
Rio da Prata, "American Legion"	3
Idem, "General Artigas"	3
Idem, "Flandria"	6
Idem, "Augustus"	8
PARA CABOTAGEM	
S. Sebastião e esc., "Aspirante Nascimento"	21
Portos do Norte, "Campos Salles"	22
Areia Branca e esc., "Caxias"	22
Belém e esc., "Comte. Ripper"	22
Caravellas e esc., "Celeste"	23
Antonina e esc., "Victoria"	23
Penedo e esc., "Itapuca"	23
Florianopolis e esc., "Laguna"	24
Iguape e esc., "Pirahy"	25
Portos do Sul, "Ararangná"	25
Cabedello e esc., "Araraquara"	26
Agosto:	
Iguape, e esc., "Pirahy"	10

BARATINHAS MIUDAS

Só desapparecem com o uso do unico producto liquido que attrae e extermina as formiguinhas caseiras e toda especie de baratas.

"BARAFORMIGA 31"

Dorg. Baptista, 1º de Março 10
Vidro, 3$; pelo Correio, 5$.

MARITIMAS

VARIAS NOTICIAS

Da Europa, é esperado hoje ao meio dia, o paquete "Raul Soares" e do extremo norte do paiz fundeará, na Guanabara, ás 15 horas, o paquete "Santos".

— A thesouraria do Instituto de Aposentadoria e Pensões até hontem accusava um saldo de 7.882:224$976.

— O director interino do Lloyd resolveu que a secção de Fiscalisação do serviço de Camara ficasse subordinado ao Departamento Technico da mesma empresa.

— O fornecimento de viveres ás unidades do Lloyd nos diversos portos está merecendo uma séria fiscalização. Em algumas occasiões como no porto de Natal o abastecimento de comestiveis é feito por negociante com ramo de negocio bem differente. O resultado desta anomalia ser os generos fornecidos por preços exorbitantes muito mais onerosos e de pessima qualidade. Dahi tornar-se urgente as providencias do director do Lloyd chamando a attenção do agente da Companhia naquelle porto e recommendando aos demais a fiscalização nas compras que effectuarem para os navios da sua frota.

Seu terno é velho?

Fica novo virando pelo avesso tambem reforma-se e concerta-se roupa e faz-se terno de casemira a feitio, por 80$ e de brim por 40$; á rua Ledo, 66, antiga São Jorge

Reajustamento

C. I. T. A. Ltda. orientada e apparelhada, encarrega-se de coordenar, acompanhar e liquidar processos, por parte de credores e devedores, nos termos do regulamento.

Rua da Candelaria, 78 — RIO DE JANEIRO

Indicador Profissional

Dr. Oswaldo Barbosa

PROF. DE CLINICA MEDICA DA FACULDADE DE MEDICINA DO PARA'.

Doenças do figado, estomago, pulmões e coração. Installações completas de electricidade medica raios X, alta frequencia banhos hydro-electricos e de luz, raios ultra vermelhos e ultra violetas.

EXAMES DE LABORATORIO.

CONSULTORIO: 7 de Setembro, 135, 3º andar — 2-0598. RESIDENCIA: — Rua Pauli no Fernandes, 82—Botafogo, 6-2231.

Dr. Henrique Baptista
E
Dr. Renato Baptista
PARTOS E MOLESTIAS DE SENHORAS

RAINHA ELISABETH, 256 — Phone: 7-4613.
VISCONDE DE ITAMARATY, 14 A — Phone: 8-7877.

Gabinete de Raios X

DOS DRS.
VICTOR CÔRTES
— E —
PAULO CÔRTES

Radio diagnostico. Exames radiologico a domicilio.
RUA DA ASSEMBLE'A, 73
1º andar.
Tel. 2-5330

Clinica Medico-cirurgica
Dr. Americo Caparica

Consultorio: Rua Visconde do Rio Branco N. 81 sobrado (Tem elevador) Telephone: 2-2949.
DIARIAMENTE DAS 3 A'S 7 HORAS.
Residencia: Rua Paulo de Frontin n. 103 — 2º andar. Telephone: 2-7804.

Dr. Alvaro Moutinho

Doenças dos rins, bexigas, prostata, etc. Cura rapida sem dôr.

da GONORRÉA

aguda ou chronica e suas complicações no homem e na mulher, prostatites, cistites, orquites, inflammações do utero, ovarios, etc. Tratamento pela electricidade, Diatermia, D'Arsonvalização, Ozonotermia, Estreitamento da Uretra.

IMPOTENCIA

10 ás 18 — Buenos Aires, 77-4º.

CASA DE SAUDE SÃO SEBASTIÃO

160—RUA BENTO LISBOA—160
Telephones: 5-4001 — 5-4002

DIARIAS DESDE 15$000

Situada no local mais aprazivel desta cidade. Aberto a clinica de todos os srs. medicos.

OPERAÇÕES E PARTOS

REGIMENS ALIMENTARES
Duchas Raio X.

Medicos: dr. Cincinato Simões Corrêa — Director: Luiz Simões Corrêa.

Haroldo Teixeira Leite

ADVOGADO

Rua S. Pedro 113-32º andar — Telephone: 3-4077.

Diariamente das 3 ás 5 horas.

DR. NEWTON MOTTA

MEDICO

(Do Hospital S. Francisco e da Beneficencia Hespanhola)
CONSULTORIO: Rua do Ouvidor 164 (1º, sala 4)
RESIDENCIA — R. Professor Gabizo, 198 — Tel. 8-2648.

Dr. Brandino Corrêa

Molestias do apparelho Genito - Urinario no homem ou na mulher — OPERAÇÕES — Utero, ovarios prostata, rins, bexiga, etc Cura rapida por processo moderno sem dôr.

GONORRHE'A

e suas complicações — Prostatites, orchites, cystites, etc. estreitamentos, etc. Diathermia Darsonvalização — Rua Republica do Perú' n.º 23, sob. das 7 ás 8 1|2 e das 14 ás 18 horas Domingos e feriados das 7 ás 9 hs.

Dr. Walter B. Moreira

Molestias do utero, ovarios partos e operações. Residencia: Rua Ferreira de Andrade, 42 — Tel. 9-2460. Consultorio: Rua Archias Cordeiro, 172-sobrado — das 12 ás 14 horas.

DR. JORGE DE LIMA

CLINICA GERAL
RUA ALCINDO GUANABARA, 15 — 8º andar.
PHONE: 2-9277.

Doenças ano-rectaes
Dr. Lauro Borges

Tratamento das hemorrhoidas sem operação e sem dôr Rodrigo Silva, 14 — 3º — 2-1250.

BLENORRHAGIA

Cura radical, no homem e na mulher aguda ou chronica [illegible] cas inoffensivas, sem reacção e sem lavagens, massagens, dilatações ou electricidade.

Tratamento radical de prostatite orchite, impotencia, (no moço) estreitamento. Corrimento, regra dolorosa, escassa ou demasiada inflammações do utero e ovario, esterilidade.

DR. JORGE A. FRANCO — do INS. OSWALDO CRUZ
67, Assembléa — 2 ás 4 — Tel. 2-3112.

A ARTE DE EMBELLEZAR

LEITE DE BENJOIM

Preparado maravilhoso para amaciar, assetinar e aformosear a pelle

O Leite de Benjoim Tonifica e rejuvenesce a cutis fixando o pó de arroz extingue as imperfeições da pelle como sejam: pannos, manchas do rosto, sardas, espinhas, cravos, rugas, queimaduras do sol.

O Leite de Benjoim é preparado com o Benjoim da Siam e finamente perfumado e indicado pelas summidades medicas mundiaes.

A VENDA EM TODAS AS PERFUMARIAS, PHARMACIAS, DROGARIAS EM TODOS OS ESTADOS DO BRASIL E NA

PERFUMARIA KANITZ
RUA 7 DE SETEMBRO, 127 E 129

¿QUER GANHAR SEMPRE NA LOTERIA?

A ASTROLOGIA offerece-lhe hoje a RIQUEZA. Aproveite-a sem demora e conseguirá FORTUNA e FELICIDADE. Orientando-me pela data do nascimento de cada pessoa descubrirei o modo seguro que com minha experiencia todos podem ganhar na LOTERIA sem perder uma só vez. Mande seu endereço e 400 reis em sellos, para enviar-lhe GRATIS "O Segredo da Fortuna". Milhares de attestados provam as minhas palavras. — Prof. PAKCHANG TONG Av. O. LAGOS 1485 — ROSARIO (Sta. Fé) — (Rep. Arg.)

Ruhmann e Novina Encerraram os Seus Treinos

AUTOMOBILISMO

Uma Homenagem do Automovel Club aos Chronistas Sportivos

A directoria do Automovel Club, cercada de chronistas, momentos antes da homenagem

O Automovel Club do Brasil prestou hontem, uma homenagem aos chronistas sportivos metropolitanos.

A's 12 horas, em sua luxuosa séde, teve logar o almoço offerecido aos mesmos.

Durante o agape, que decorreu dentro de um ambiente de franca e sincera camaradagem, ficou a imprensa sportiva carioca sciente dos esforços desenvolvidos para a realização das proximas carreiras automobilisticas, em setembro.

Incumbiu-se desse particular o dr. Edmundo de Miranda Jordão que, relembrando a acção da imprensa quando do "certamen" de 1933, disse confiar no apoio que seria dispensado ao A. C., no momento, meio efficaz para que as proximas carreiras atinjam o brilhantismo desejado.

Finda sua peroração — testemunho da gratidão do Automovel Club aos chronistas esportivos, falou o dr. Fernando Pinto, presidente da A. C. D. e Herbert Moses, presidente da A. B. I.

As palavras do representantes synthetizaram plenamente, o quanto de satisfactorio sentiam com aquelle gesto de deferencia do A. Club.

Fizeram-se ouvir ainda, os srs. Cello de Barros, Manoel de Teffé e Santos Mello.

A' mesa principal, achava-se presente o representante do Automovel Club Argentino ora em nossa capital, tratando da vinda á nossa capital dos corredores platinos.

O "cliché" acima foi apanhado momentos antes, do "agape".

A SITUAÇÃO DE HUGO ESTA' DEVIDAMENTE REGULARIZADA

O BOMSUCCESSO NÃO PERDERA' OS PONTOS

O America desejava pleitear a perda de pontos do Bomsuccesso no ultimo match que disputou com o club suburbano. Allegava o club da rua Campos Salles a existencia de uma irregularidade na inscripção de Hugo, center forward suburbano. Não procede, no emtanto, a reclamação do club alludido. E' pelo menos o que tudo indica. O jogador do Bomsuccesso teve passe do Fluminense de Nictheroy, a quem pertencia antes.

Sua situação é assim perfeitamente legal, como se poderá concluir facilmente. O Bomsuccesso contratou Hugo porque o alludido jogador se apresentou com os papeis devidamente regularizados. Não se modificará, desta forma, a situação do campeonato, o que iria acontecer se o Bomsuccesso perdesse os pontos.

O AMERICA CONSEGUIRÁ A REHABILITAÇÃO?

A PELEJA QUE O QUADRO RUBRO TERA' COM O BANGU' E' PERIGOSA

Curto

O proximo jogo do America será com o Bangú, cuja performance melhorou muito, nos ultimos tempos. Eis um match perigoso para os rubros. O America pisará a cancha em busca da rehabilitação. Seu ultimo jogo ficou assignalado por uma derrota que se verificou em condições bem desfavoraveis. Enfrentando o Bomsuccesso o quadro rubro caiu por um score alto. O proximo jogo é esperado, por isso, como uma opportunidade de rehabilitação. Não é facil, porém, atravessar um obstaculo como o Bangú, quadro que se encontra em plena fórma. A peleja do America com o Siderurgica foi preparatoria. Embora a victoria conseguida não fosse de todo convincente, o quadro rubro não deixou má impressão.

A peleja Bangú e America será, segundo tudo indica, movimentada, offerecendo uma bôa dose de emoção.

DR. JOSE' DE ALBUQUERQUE
Doenças sexuaes do Homem
Diagnostico causal e tratamento da
IMPOTENCIA EM MOÇO
Rua 7 de Setembro, 207 —

RUHMANN VENCERÁ A TECHNICA FORMIDAVEL DO CONDE KAROL NOVINA?

A LUTA DE AMANHÃ, NO ESTADIO BRASIL — NOVINA E' UM HOMEM EXPERIMENTADISSIMO — JAYME FERREIRA E HERMINIO NA SEMI-FINAL

Ruhmann está deante de uma grande opportunidade a maior que já se offereceu, na sua carreira. E' o que o syrio libanez desejava. Não tem tido muitas opportunidades e, no emtanto, só enfrentou, nos ultimos tempos, adversarios temiveis. Chegou a um ponto em que um passo a frente, poderá ser a gloria. Mas é preciso que seja um passo de verdade. Novina representa um obstaculo que poucos desejariam encontrar, pela frente. Perigoso porque é completo. Raros lutadores apresentam recursos tão vastos que a sua technica não offereça, siquer, uma brecha. Mas Novina é um desses raros homens.

O CONDE LUTADOR

O Conde Karol Novina possue uma technica simplesmente desconcertante. Dono de recursos vastissimos, conhece todos os segredos da luta e o ring para elle já não offerece imprevistos. Calmo, impertubavel. Um chronista norte-americano observou que "Novina applicava uma chave mortal com a mesma elegancia e serenidade com que tomaria uma taça de champagne".

E realmente Novina apparece como um homem excepcional pela solidez de technica e, ao mesmo tempo, pela noção completa de elegancia. Não é um homem que procure a exhibição, no entanto. Seus gestos são espontaneos, naturaes. Um "gentleman", mesmo no tablado, deante de adversarios inesthéticos que acompanham as acções com tremendas caretas.

A EXPERIENCIA DE NOVINA

Ruhmann encontrará, pela frente, um homem experiente, conhecedor profundo dos segredos da luta. Por isso é que se póde dizer que o syrio libanez jogará a mais séria cartada de toda a sua carreira. Novina enfrentou os melhores lutadores do mundo. Jim Londos, por exemplo. A luta do Conde Novina com Londos realizou-se na Grecia e reuniu, no stadium, nada menos de 62 mil pessoas. Terminou empatado o combate, como se sabe. Novina já assignou contrato para um novo cotejo com o actual campeão do mundo. Considera a luta com Ruhmann como uma prova sem muitas difficuldades. E' incalculavel a sua confiança.

COMO RUHMANN SE PREPAROU

Para a grande luta de amanhã, no Stadium Brasil, Ruhmann submetteu-se a um regime de treinamento severissimo. Está em grande fórma. O syrio libanez sabe que carrega sobre os hombros, uma tremenda responsabilidade. Por outro lado, a luta vale como a grande opportunidade de sua vida. Conseguirá aproveital-a?

UM COMBATE SENSACIONAL

Na semi-final de amanhã, veremos Jayme Ferreira e Herminio em sensacional choque. A luta vem sendo aguardada com a maior anciedade. Ha entre Herminio e Jayme Ferreira uma rivalidade serissima. Tanto assim que Jayme Ferreira declara que abandonará o ring, sem experimentar uma derrota.

Ruhmann, o forte syrio que impossibilidade de usar sua "gravata", deverá lançar mão de todos os recursos que possue

OUTROS BONS COMBATES

Loffredo reapparecerá, enfrentando Franck Delvie, o leve paulista que se encontra em tão bôa fórma, esperando conseguir mais uma victoria.

Outro bom combate da noite de amanhã: Acosta e Alvaro Santos.

Helio Gracie e Myaki lutarão de novo?

Myaki lutará de novo, com Helio Gracie? Eis uma "revanche" que o publico desejava ver. O primeiro encontro teve, como todos se recordam, alguns aspectos duvidosos. Dahi se justificar um novo combate. De seu campo de "reclamamento, mandou Myaki, aos jornaes: — "Continuo treinando não me esqueci do desafio que fiz a Helio Gracie. Espero que a "revanche" me seja concedida, quanto antes".

Helio prometteu que dará a "revanche" a Myaki. Veremos mesmo um novo combate dos dois campeões de jiu-jitsu.

Campeonato Brasileiro de Box

E' conhecida em nossa "nobre arte", a seguinte anomalia — não têm campeões.

Hontem, entretanto, o vice-presidente da Commissão Municipal de Pugilismo do Rio de Janeiro, nos informou o seguinte:

— Acham-se abertas as inscripções para a disputa do campeonato brasileiro de box.

— Os candidatos poderão se inscrever até o dia 17 de agosto proximo, praso improrogavel, na séde da C. M. de Pugilismo do Rio de Janeiro."

RIVAL
HOJE, ás 20 e 22 horas
Ella e Eu...
com
Dulcina e Odilon
Amanhã — Vesperal do Estado do Espirito Santo, com "ELLA e EU..." e "Sonhos de Carnaval" em um acto, por um conjunto de amadores, sob a direcção do sr. Walter Sequeira.
A SEGUIR:
"CANÇÃO DA FELICIDADE"
Romance de figuras animadas, em 11 capitulos, de ODUVALDO VIANNA

PRECISA-SE DE UM PAE!
NO CASINO
COM PROCOPIO
56
REPRESENTAÇÕES
O ESPECTACULO MAIS ALEGRE DA CIDADE!
RIR! RIR! RIR! RIR! RIR!

O VASCO SERA' SUBMETTIDO A UMA PROVA DIFFICIL, FRENTE AO CLUB DE REGATAS FLAMENGO

OS CAMISAS PRETAS CONTINUARÃO O RETURNO, INVICTOS?

Domingos

O match Flamengo e Vasco submetterá o campeão carioca de trinta e tres a uma prova difficil. As ultimas "performances" do rubro negro foram boas e servem como indice de uma notavel melhora. Justamente por isso a torcida do Flamengo se mostra plenamente confiante. O Vasco está invicto, no returno e durante todo o campeonato só experimentou uma derrota: para o São Christovão. Soffrerá a segunda derrota depois de amanhã? Os rubro negros dizem que sim. Mas o Vasco que se preparou rigorosamente quer encerrar o campeonato sem mais uma derrota.

A ultima actuação do Flamengo foi contra o Siderurgica e o proximo adversario do Vasco deixou excellente impressão, fazendo uma verdadeira demonstração de efficiencia. Anteriormente o Flamengo derrotara o Bomsucesso de forma espectacular. A offensiva rubro negra se encontra em grande forma e nella reside a grande sperança da torcida.

CG 2

Gonthan Yacht Club

Reunem-se hoje ás 20 horas os directores deste club de Yachting, para tratar da regata de culters, a realizar-se na Ilha de Paquetá.

THEATRO CARLOS GOMES
HOJE — HOJE
A's 7,45 e 10 horas
"Noite Francisco Alves"
com a revista:
Fala P. R....
e um magnifico acto variado, na 2.ª sessão, com o concurso do HOMENAGEADO e dos maiores astros do broadcasting carioca.
AMANHA — Ultima VESPERAL-JERCOLIS
Preços reduzidos

THEATRO REPUBLICA
COMPANHIA PORTUGUEZA DE REVISTAS SATANELA-FRANCIS.
HOJE — SESSÕES — HOJE
A's 8 horas A's 10 horas.
UMA PREMIE'RE QUE VALE POR UM ACONTECIMENTO THEATRAL
Apresentação da grandiosa revista em 2 actos e 15 quadros, original de PEREIRA COELHO, MATTOS SEQUEIRA, VASCONCELLOS e SA' e CHRISTOVAO AYRES — musica de WENCESLAU PINTO, RAUL FERRÃO e RAUL PORTELLA.
"FOGO DE VISTAS"
Brilhantissimo desempenho por parte de todo o afinado conjunto da Companhia.
Sensacionaes bailados pelos inimitaveis bailarinos FRANCIS e sua "partenaire" RUTH.
Novos e Lindos Fados, pela Fadista da garganta de ouro MARIA ALBERTINA
PREÇOS POPULARISSIMOS: — Frizas, 35$000; Camarotes, 30$000; Poltronas de Orchestras, 7$000; Poltronas de A á M, 6$000; Poltronas de N á W, 5$000; Poltronas de X á Z; 4$000 Balcão 1ª Fila, 6$000; Balcão outras filas, 4$000; Galerias numeradas, 3$000: Geraes, 2$000(sello a cargo do publico).
AVISO IMPORTANTE — As segundas sessões do Republica acabam á meia noite.
DOMINGO — MATINE'E ás 3 horas.

CATCH

Os grandes combates de domingo no Stadium Riachuelo

QUE FARA' JUSTINIANO SILVA PERANTE O HESPANHOL CASTANHOS? — A GRANDE EXPECTATIVA EM TORNO DA LUTA GODFREY x RUSSELL

Está sendo objecto de variados commentarios a luta que vão travar domingo, á noite, no Stadium Riachuelo, os catchers Justiniano Silva e André Castanhos. Os apreciadores do empolgante sport yankee discutem as possibilidades do lutador portuguez no choque que vae ter com o famoso hespanhol que é, sem favor, um dos mais possantes catchers da actualidade.

O torneio internacional de catch-as-catch-can entra agora no seu ultimo periodo. Os lutadores que mais se têm destacado iniciam a partir de domingo a disputa das finaes. Em breve estará apurado qual o campeão. Por esse motivo os encontros são agora mais empolgantes, mais violentos e o interesse cresce á medida que se approxima o fim do certamen. Num rapido balanço á temporada, vemos que cinco homens se salientaram com grande relevo, dentre os quaes deverá sair o campeão. São elles: Conde Nowina, o hespanhol Castanhos, o portguez Justiniano Silva, Wladeck Zbyszko e o italiano Stringari. Até ao momento estes homens estão invictos. Ha entretanto, a juntar a elles mais a figura gigantesca de George Godfrey, o famoso campeão de côr, que, dadas as suas brilhantes credenciaes, foi admittido a lutar nas finaes do torneio.

Estão, pois, em linha, seis homens formidaveis, todos com qualidades para se imporem uns aos outros. E' toda uma série promissora de combates emocionantes que se desenha nitidamente.

Desta série de combates, temos domingo, á noite, já duas lutas de grande importancia. E' o choque já citado de J. Silva com Castanhos e o de George Godfrey com Jack Russell.

Justiniano vae passar por uma verdadeira prova durissima. Vencedor que foi de Stan Zbyszko, Russell, Conley, Zicoff e Lyon, o portuguez vae encontrar agora um homem que reune a uma grande experiencia o technica, uma enorme força e um possante physico. E' evidente que Castanhos não é homem para Silva arrojar fóra do ring ou abafar com relativa facilidade como fez aos demais. Seu grande peso e sua força obstam a isso. E' pois uma luta de sensação, onde o lusitano muito terá de desdobrar-se em força e recursos, para se conservar invicto.

GODFREY LEVANTARA' O TORNEIO?

Com a entrada de Golfrey, no torneio, surge a pergunta logica: será o campeão mundial da raça negra que vae vencer o certame? Dado seu enorme peso e formidaveis recursos é essa a pergunta que todos fazem. Mas, dizem outros, Godfrey ha muito que não pratica o catch e por isso não está na sua melhor fórma. Esta affirmativa é pouco exacta pois o campeão de côr não se tem descuidado. Para manter a fórma physica elle tem constantemente treinado o violento sport e além disso, desde que decidiu entrar no torneio tem apurado seu preparo. Aliás, este foi um dos motivos por que elle concordou em começar enfrentando Russel, em vez de Justiniano Silva, como era primitivamente seu desejo. A sua luta de domingo, melhor do que quaesquer considerações, nos dará a nomina das suas condições actuaes.

Estes dois combates, que são dois matches de fundo, estão arbitrados em 2 rounds de 20 minutos cada um. Desta fórma será evitado um empate.

AS PRELIMINARES

O programma de domingo, á noite, no Stadium Riachuelo, além das duas lutas precedentes, tem ainda duas preliminares que são as seguintes: Stringari, o magnifico italiano, enfrentará o russo Zicoff. Esta será a ultima opportunidade de Zicoff e mais uma occasião para Stringari mostrar suas qualidades e seu direito para disputar as finaes. Manoel Fernandes, o bravio lusitano enfrenta Ismael Haki, o promissor syrio.

Nos Correios e Telegraphos

DISPENSADO O CHEFE DO TRAFEGO POSTAL DA PARAHYBA

O director geral dos Correios e Telegraphos, dr. Junqueira Ayres assignou os seguintes actos:

Designando o praticante diplomado Justino de Moura Filho para exercer as funcções de agente postal telegraphico de Regeneração, no Estado do Piauhy; o inspector technico de 1.ª classe Romeu de Albuquerque Gouvêa e Silva para servir na Directoria do Material onde já tem exercicio desde 8 de junho do corrente anno. Dispensando do cargo de chefe do trafego postal da Directoria Regional da Parahyba o 1.º official da mesma Directoria — José Aloysio da Costa Machado. Considerando diaristas da Directoria Regional de Juiz de Fóóraó — Waldemar de Souza, Carlindo Rabello dos Santos Sylvio Gomes e Carbe Sampaio, com as diarias de 12$000 (doze mil réis) para o primeiro e de 8$800 (oito mil e oitocentos réis) para os outros, correspondentes aos vencimentos que percebiam como auxiliares interinos de 2.ª e 3.ª classes da mesma repartição.

Ainda o Decreto de Amnistia

Apresentou-se ao Quartel General da 2ª Região Militar, com séde em S. Paulo, no dia 10 do corrente, o tenente-coronel da arma de cavallaria Milton de Freitas Almeida, por effeito do decreto de amnistia.

TINTA BRASILIA
TYPO OFFICIAL
A MELHOR

:TURF:

A TARDE DE HONTEM NA GRAMA

LUMINAR, o valente filho de Macon, cujo exercicio cumprido, hontem, em junta com Brunorb, deixou muito boa impressão

O annuncio de que a pista de grama iria abrir-se hontem, aos competidores do Grande Premio "Brasil", levou ao Hippodromo da Gavea um numero grande de afficcionados.

Os primeiros exercitantes a surgir na pista foram os pensionista de Gabino Rodriguez, Hallali (S. Batista), Colita (D. Suarez) e Sueno Largo (F. Mendes).

Hallali, sozinho dirigiu-se para o poste dos 3.000 metros, de onde partiu. O filho de Adam's Apple passou deante dos espectadores com muito boa acção. Faltando 1.600 metros para o termino do exercicio, juntaram-se a elle Colita e Sueno Largo, com os quaes cobriu o restante do percurso. O crack argentino percorreu os primeiros 1.400 metros, desacompanhado em 89".

Registou-se para a milha final, em que Colita e Sueno Largo tambem tomaram parte o tempo de 104".

Os tres animaes terminaram mais ou menos emparelhados, parecendo melhor a acção de Colita e Sueno Largo, o que se justifica, pois quando iniciaram a correr, o companheiro já havia coberto 1.400 metros.

Os 3.000 metros foram corridos pelo crack argentino em 193", agradando de modo geral a sua prova.

O sr. Peixoto de Castro, que se encontrava no hippodromo, acompanhado de sua exma. sra. estava visivelmente satisfeito.

Depois da trinca de mestre Gabino, appareceram na raia Inverman (I. de Souza) e Lemonition (C. Morgado). Os dois cavallos inglezes ostentaram muito boa acção, sendo marcados 31" para os ultimos 500 metros. Terminaram sem que nenhum levasse vantagem.

Agradou muito o cavallo inglez, que estreará no proximo domingo.

Luminar, montado por Pedro Costa e Noblemam por Waldemiro de Andrade fizeram duas partidas de 500 metros. Na primeira Nobleman levou a melhor, sendo registados 33 1|2. Na ultima partida de 500 metros, Luminar dominou facilmente, marcando 32". Depois, Caicó, montado por Cosme Morgado, exercitou-se suavemente, como de costume, marcando alguns chronometros, 34" para 400 metros.

O exercitante seguinte foi Origan, o actual Brasil Star, cuja prova foi assistida no meio de grande curiosidade. O filho de Adam's Apple não agradou aos entendidos, opinando mesmo, um treinador que até no pareo de domingo devem ser pequenas suas possibilidades.

O vencedor do Classico "Cornelio Saavedra", percorreu 2.400 metros em 161". Para os primeiros 1.300 foram registados 85" e para os ultimos 1.100, 76".

O irmão de Hallali roncava muito no final, dando a impressão de estar visivelmente afrontado. Por ultimo, depois mesmo de grande espera, surgiu na pista a parelha uruguaya Misuri e Lord Mayor. Cada um trabalhou de per si. O primeiro foi Lord Mayor, montado pelo grande jockey Olegario Ruiz, o tordilho fez muito suavemente uma partida, da qual conseguiu marcar-se 35" para 500 metros e 64" para 900.

Findo o exercicio de Lord Mayor, Ruiz, cavalgando Misuri, que é um tordilho mais pronunciado do que o companheiro, dirigiu-se para os 2.800 metros. Deste ponto, até ao disco vencedor, isto é, num espaço de 800 metros, o filho de Stayer marcou 51" 1|2, tempo bem apreciavel, fazendo os ultimos 500 metros em 32" 1|5.

Além desta, fez uma outra partida de 500, para a qual marcaram alguns chronometros, 31" 3|5, e outros 32".

CLINICA DE VIAS URINARIAS

Dr. Samuel Kanitz

Membro da Sociedade de Urologia da Allemanha, ex-assistente dos professores Lichtemberg Lewin Joseph de Berlim e Haslinger de Vienna. Especialista: em doenças dos Rins Bexiga Prostata. Urethra. Doenças de Senhoras. Diathermia. Ultra Violetas. Consultorio: 7 de Setembro, 42, Sob., das 13 ás 17 horas. Phone: 4-4493.

O jockey de Invernam no "G. P. "Brasil"

O cavallo inglez Invernam de importação do sr. Frederico J. Lundgren e propriedade do Sr. A. H. Lundgren, e que estreará em nossas pistas depois de amanhã, já tem seu jockey para o Grande Premio "Brasil".

O filho de Legatee será pilotado, nessa importante carreira, pelo bridão Andrés Molina.

Martillero não correrá

Em virtude do fallecimento da progenitora do proprietario e treinador Loreto A. Gomez e do jockey Celestino Gomez o cavallo Martillero não [illegible] no Premio "Rodolpho Valentino", da reunião de domingo.

O filho de Pancho Talero e Machari pertence ao primeiro desses profissionaes.

Molina vem pilotar Kosmos

Andrés Molina, o jockey official do Stud Assumpção, deverá chegar ainda esta semana de São Paulo.

O profissional chileno será o piloto de Kosmos, alistado no classico "Jockey Club de São Paulo", a principal prova da reunião de domingo, da qual o filho de Aymestry é o "top-Weight".

Mais um jockey para o nosso turf

De avião chegou ante-hontem á nossa capital o jockey Arthur Galvão.

Esse profissional, que veio de Porto Alegre em cujo prado actuava, traz a incumbencia de pilotar o nacional Lepido, no Grande Premio "Brasil" a ser corrido em 5 de agosto proximo.

BEBAM CAFE' GLOBO O MELHOR E O MAIS SABOROSO

BOM ATE' A ULTIMA GOTA!

Programma e cotações para a corrida de sabbado

1ª carreira — Premio "Mariquita" — 1.500 metros — 3:000$000.

		Ks.	Cts.
	1 Jemopotyr	53	25
1			
	2 Dão Pedrito	51	60
	3 Vingativo	51	50
2			
	4 Lambary	53	40
	5 Ubá	51	60
3			
	6 La Malaguena	56	50
	7 Danubio Azul	51	80
4	8 Saucy Sally	51	50
	" Karina	52	40

2ª carreira — Premio "Itú" — 1.400 metros — 3:000$000.

		Ks.	Cts.
	1 Princeza do Norte	53	40
1			
	" Educação	53	35
	2 Rio Branco	51	60
2			
	3 Yvette	53	60
	4 Zoada	53	20
	5 Yetim	55	100
	6 Olada	49	60
4	7 Galmita	53	35
	" Chimay	53	35

3ª carreira — Premio "Solteirinha" — 1.500 metros — 3:000$000.

		Ks.	Cts.
	1 Garibaldi	52	30
1			
	2 Plume Dorée	56	40
	3 Negro	56	50
2	4 Kruppe	50	60
	5 Blefe	50	60
	6 Vampiro	52	35
3	7 Leverrier	52	40
	8 Yvon	54	60
	9 Crepusculo	56	50
4	10 Helvetia	56	40
	11 Tout Anh Amon	56	60

4ª carreira — Premio "Vampiro" — 1.600 metros — 3:000$ — Betting.

		Ks.	Cts.
	1 Itú	52	25
1			
	2 Zorrastron	55	50
	3 Nora	52	30
2	4 Tropical	54	40
	5 Anonymo	56	40
	6 Yak	55	50
3	7 Libertino	55	50
	8 Arquero	49	50
	9 Xiah	55	50
4	10 Massiço	54	40
	11 Dux	56	60

5ª carreira — Premio "Chimay" — 1.500 metros — 3:000$ — Betting.

		Ks.	Cts.
	1 Clo	52	30
1	2 Solteirinha	52	40
	3 Kassinia	52	100
	4 Cuauhtemoc	56	50
2	5 Pharaó	56	40
	6 Defence	48	60
	7 Xaxim	50	50
3	8 Kleops	56	60
	9 Transvaliana	48	60
	10 Zelaya	54	50
	11 Xaviana	56	40
4			
	12 Trahidor	56	60
	13 Cartier	50	60

6ª carreira — Premio "Bilhete" — 1.600 metros — 3:000$ — Betting.

		Ks.	Cts.
	1 Benemerito	52	35
1	2 Tiraoteu	56	50
	" Zirtaeb	53	60
	3 Marcilegi	49	40
2	4 Barraka	48	40
	5 Vicentina	48	60
	6 Blue Star	56	80
3	7 Colonna	52	35
	8 Carta Branca	48	60
	9 King Kong	49	60
	10 Vasari	52	50
4			
	11 Kodak	48	60
	12 Mani	50	60

O resultado da Ascot Gold Cup

Foi o seguinte a ordem da chegada da Ascot Gold Cup, importante competição internacional, que se disputa no prado de Ascot, em 4.413 metros.

1.º Felicitation; 2.º Thor; 3.º Hyperion; 4.º Young Lover; 5.º Crapom; 6.º Mate; 7.º Cecil; 8.º Sans Souci III; 9.º Chatelaine; 10.º Gainslow. Ganho por 8 corpos; do 2.º ao 3.º, 1 corpo.

Felicitation, o primeiro collocado, é um irmão paterno de Bosphore pertencente ao "turfman" indú, Aga Khan. O filho de Colorado, nos primeiro annos de sua campanha, foi um elemento mediocre, nunca chegando aos pés de Hyperion, "crack" de sua geração. Ao deixar o crack de Lord Derby a tamanha distancia na prova de Ascot Felicitation, demonstrou extraordinarias qualidades de fundo. O Principe Age Khan que, ha muito tempo, almeja possuir o maior parelheiro do mundo, no momento, póde-se dizer que viu realizado o seu desejo.

A' sua rectaguarda, chegaram os mais reputados cracks inglezes, francezes, italianos, e americanos a começar de Hyperion, tido como animal de recursos excepcionaes.

Thor o segundo collocado, foi o vencedor do Derby Francez e do Prix d'Arc de Triophe. Crapoe, o quinto é considerado um dos mais extraordinarios representantes de elevage italiana, havendo sido a França o principal campo de suas proezas.

Crapom venceu, nos hippodromos francezes, os melhores parelheiros do "turf" da França.

Mate, o sexto, representava a elevage norteamericana, de que foi um dos principaes vultos. O crack yankee foi no seu tempo, o grande rival dos celebres, Equipoise, Twenty Grand e Jamestown.

Prepare

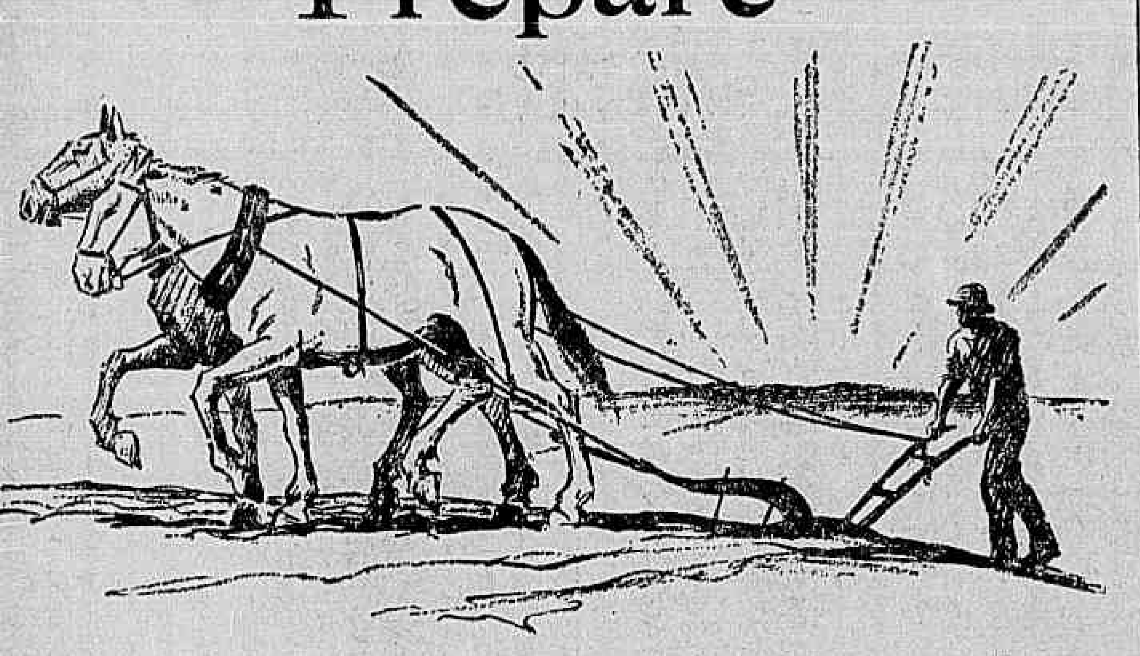

o terreno de seu futuro!

SEU futuro é um campo agreste. E delle o Snr. nada conseguirá tirar si não tratar o terreno convenientemente, com persistencia e animo forte. Mesmo depois do Snr. começar a lavral-o, os fructos custarão a vir. Mas virão com certeza, e justamente quando delles estiver necessitando. Virão quando o Snr. começar a envelhecer e a sentir o cansaço do trabalho. Aproveite, então, seu vigor actual e o trabalho que produz... Faça um seguro de vida. Um seguro modesto, para começar; é mais facil assim. Para isto, é necessario apenas uma parcella pequenina dos seus ganhos de um anno inteiro de labor. Só! Si o Snr. não quer começar agora, disponha-se, ao menos, a estudar as vantagens de um seguro de vida e seu infimo custeio. Mande-nos o coupon ao lado e o Snr. receberá – sem compromisso – as informações de que precisa para saber como amparar seus annos de velhice.

Sua Tarefa Começa Aqui!

Com a simples remessa deste coupon, devidamente preenchido, o Snr. receberá todas as informações que elucidam as vantagens e facilidades do seguro de vida. Este pedido não envolve qualquer obrigação ou responsabilidade para o Snr..

A' SUL AMERICA
CAIXA POSTAL, 971 — RIO DE JANEIRO
TT 6 9
Desejo receber gratuitamente e sem qualquer compromisso — informações sobre o "Seguro de Vida".
Nome......
Rua......
Cidade...... Estado......

FIRME como o Pão de Assucar — SUL AMERICA

Sul America

COMPANHIA NACIONAL DE SEGUROS DE VIDA

Programma e cotações para a corrida de domingo

1ª Carreira — Premio "Algarve" — 1.300 metros — 6:000$.

		Ks.	Cts.
	1 Sargento	54	25
1			
	2 Mussuã	52	50
	3 Nevada	52	35
2			
	4 Iliria	52	50
	5 Mandchuria	52	40
3			
	6 Fingal	52	50
	7 Epatante	52	40
4			
	" Sem Reserva	54	40

2ª Carreira — Premio "Duggan" — 1.500 metros — 5:000$.

		Ks.	Cts.
	1 Sympathia	52	25
1			
	2 Cannes	52	50
	3 Galopador	54	40
2			
	4 Commodoro	54	60
	5 Carapanã	54	40
3			
	6 Solano	54	40
	7 Yambi	54	40
4	8 Palpiteira	52	30
	" Ribeirão	54	30

3ª Carreira — Premio "Luctador" — 1.500 metros — 4:000$.

		Ks.	Cts.
	1 Orca	56	35
1			
	2 Palhacito	56	40
	3 Bilhete	53	25
2			
	4 Matupiri	50	50
	5 Le Revard	52	40
3			
	6 Bel Ideal	56	60
	7 Alsaciano	50	60
4	8 Lentejoula	51	40
	9 Visette	50	40

4ª Carreira — Premio Classico "Jockey Club de São Paulo" — 2.400 metros — 15:000$000.

		Ks.	Cts.
1	Kosmos	58	60
2	Capucino	51	50
3	Assis Brasil	52	35
4	Young	56	30
"	Yeoman	54	30

5ª Carreira — Premio "Uberaba" — 1.600 metros — 4:000$.

		Ks.	Cts.
1	1 Ultraje	52	30
	2 Navy	50	50
2			
	3 Lohengrin	48	50
	4 Vexilo	49	50
3			
	5 Cossaco	48	60
	6 La Sonkina	52	35
4			
	" Ypiranga	56	35

6ª Carreira — Premio "Rodolpho Valentino" — 1.500 metros — 4:000$000 — Betting.

		Ks.	Cts.
	1 Ygerne	56	30
1	" Yayá	50	30
	2 São Sepé	50	60
	3 Resaca	48	50
2	4 New Star	50	50
	5 Kamarada	52	60
	6 Triste Vida	48	60
3	7 Martillero	51	40
	8 Gravatá	52	40
	9 Facelia	53	50
4	10 El Ghazi	53	50
	" Ritual	55	40

7ª Carreira — Premio "Frivolo" — 1.750 metros — 4:000$000 — Betting.

		Ks.	Cts.
	1 El Tigre	53	50
1	2 Morrinhos	56	40
	" Xerem	50	40
	3 Tomyrim	52	50
2	4 Capuã	54	35
	5 Kid	52	40
	6 Star Brasil	54	50
3	7 Inverman	56	25
	8 Servidor	56	60
	9 Insurrecto	52	30
	10 Twinbar	48	50
4			
	11 Gin Puro	50	50
	" Sea	52	50

8ª Carreira — Premio "Tinguá" — 2.200 metros — 5:000$ — Betting.

		Ks.	Cts.
1	1 Jacutinga	49	50
	2 Zaga	49	40
2			
	3 Soneto	53	50
	4 Beef	56	40
3			
	5 Double Steel	48	40
	6 Nobleman	56	30
4			
	7 Lemonition	51	35

9ª Carreira — Premio "Therezina" — 2.400 metros — 7:000$.

		Ks.	Cts.
1	Algarve	54	40
2	Bosphore	56	30
3	Fifa	54	35
4	Luminar	54	30
5	Caicó	54	40

ANTES DE TENTAR A SORTE

lembrem-se do "Ao Mundo Loterico" — rua do Ouvidor, 139, e se quizerem certificar-se porque, leiam hoje a noticia do "Correio da Manhã" os nomes de 35 contemplados na loteria de São João. Amanhã — 500:000$ por 64$, meios 32$, quartos 16$, fracções a 3$200. "Sweepstake" brasileiro — 500:000$ e todas as vantagens dos "Envelopes Mascotte", inteiros 50$, fracções 10$. Mil contos por 120$, fracções 6$, em 11 de Agosto.

RECREATIVAS

FEDERAÇAO DOS GRANDES CLUBS CARNAVALESCOS

Aguarda-se, com vivo interesse, o magestoso saráu de gala que o instituto federativo das nossas cinco grandes sociedades offerecerá, na noite de amanhã, aos carnavalescos recreativistas da metropole.

Essa festa, a primeira que a Federação realiza, e que vale pela sua apresentação aos fans das agremiações que ella congrega, se effectuará no Palacio das Festas sendo, portanto facil vaticinar o seu grandioso exito.

Duas jazz-bands e uma excellente orchestra conduzirão as dansas, sendo obrigatorio o traje branco, a rigor, ou "smoking".

UNICA FRENTE CARNAVALESCA

Os "frentistas" estão em franco preparativo da sua proxima festa que se realizará no dia 28 na residencia do "Neophito".

Nessa festividade da gente do Ben Turpin, será servido um optimo cosido.

UNIAO MUSICAL S. JORGE

Realizar-se-á amanhã na séde da S. R. Paraiso da Infancia, á praça Maria do Carmo, um grandioso festival theatral em beneficio dos cofres sociaes desta agremiação musical leopoldinense.

Esse espectaculo que está sendo organizado sob a orientação dos srs. João Ramos e dr. Silvio de Alcantara, terá a cooperação dos elencos de amadores do Paraiso da Infancia e do Club Recreativo de Inhauma, respectivamente dirigidos por esses senhores.

Em vista do successo alcançado pelo festival realizado no mez findo, espera-se uma concurrencia avultada.

UNIÃO DE BOMSUCCESSO

Annuncia este rancho da praça das Neves, uma estupenda reunião dansante para a noite de domingo.

José Lourenço Filho, o antigo carnavalesco que actualmente occupa a sua presidencia, nos enviou um attencioso convite e, attendendo-o, nos faremos presente á essa promissora domingueira de depois de amanhã, 22 do corrente.

DUAS POR DIA

Quando o K. Zinho perguntou ao Julio Simões, porque no dia da festa anniversaria do Elite o "Batalhão Etileano" desfilou em continencia ao dr. Pedro Ernesto, este, promptamente, lhe explicou:

— E' p'ra ver se o dr. Pedro Ernesto quer aproveitar o "batalhão" p'ra Policia Municipal.

A proposito do pic-nic que o União de Bomsuccesso vae offerecer á imprensa, e que já foi transferido 7 (sete) vezes, dizia o Picareta ao Hilton Arêde:

— Esse pic-nic está demorando assim porque vae ser realizado "á noite"... na praça Mauá.

Casa do Sargento

Ficou deliberado que na proxima terça-feira, reunir-se-á a directoria dessa instituição com qualquer numero de directores, visto haver varios casos importantes a resolver.

— Em reunião de hontem foram incluidos no quadro social, mediante propostas, os seguintes sargentos: do Exercito — André Mendes da Silva, da Escola de Educação Physica, proposto pelo sargento Antonio Acyoli Motta; Heraclito dos Santos, da Unidade Escola de Cavallaria e José Telles Machado, da mesma unidade, propostos pelo delegatario Raymundo de Castro Moura; da Marinha — Francisco Ramos da Fonseca e João Baptista, propostos pelo delegatario Raul Gabriel Alves; Francisco Simião de Souza, proposto pelo delegatario Alcides Cypriano de Souza e Euclydes Pereira Lima, propostos pelo conselheiro Manoel Florencio de Aguiar; da Policia Militar — 2º B. I. — Abilio Pereira da Luz, proposto pelo delegatario Pericles Moreira da Cruz.

— A directoria convoca os senhores associados a comparecerem á séde social, amanhã, ás 20 horas.

— Foi matriculado no curso de dactylographia o consocio André Mendes da Silva.

— Esteve em visita á séde social o capitão do Exercito Albano de Azevedo Falcão.

ASTHMA BRONCHITE ASTHMATICA

Os accessos agudos cédem promptamente, a expectoração é facilitada e a calma sobrevem com o "Pó Indiano", de Giffoni. Para os casos chronicos, "Gottas Indianas", de Giffoni. Nas Pharmacias e Drogarias.

São Francisco, 19 -- (Havas) -- O Comité Geral da Gréve Votou a Terminação do Movimento.

Diario Carioca

Praça Tiradentes n.º 77 | Rio de Janeiro, Sexta-feira, 20 de Julho de 1934 | Anno VII — Numero 1.834

Fuzilado Sem Culpa

COMO O "OSSERVATORE ROMANO" ESTIGMATIZA A EXECUÇÃO SUMMARIA DO PRESIDENTE DA MOCIDADE CATHOLICA ALLEMÃ

Um Confronto Com o Caso do Falso Suicidio do Dr. Klausener

Adolf Hitler

CIDADE DO VATICANO, 19 (Havas) — O "Osservatore Romano", orgão official do Vaticano, estigmatiza a execução summaria de Alberto Probs, presidente da Mocidade Catholica Allemã, o qual segundo consta foi preso em Dusseldorff a 1º do corrente e fuzilado quando procurava fugir.

O jornal estabelece um confronto com o caso do falso suicidio do dr. Klausener, presidente da Acção Catholica de Berlim, e escreve: "Nenhuma accusação foi formulada contra os catholicos que perderam a vida durante os ultimos acontecimentos. Nenhuma sombra lhes macula a innocencia. Esta é tão evidente que os culpados nem conseguem formular uma accusação. O destino dos mortos é uma consolação para os vivos. Fuzilados em nome da sua consciencia catholica não faltaram as victimas aos mandamentos da egreja — nem rebellião, nem violencia."

O "Osservatore Romano" conclue que emquanto durar o culto da justiça e florescerem a fé e a esperança christãs não serão esquecidos nas orações dos fieis os nomes das victimas."

ULTIMA HORA SPORTIVA

O PALESTRA DERROTOU O FLUMINENSE

O match de hontem entre o Fluminense e o Palestra, reuniu uma bôa assistencia no stadium da rua Alvaro Chaves. Como se esperava, a peleja foi interessante, offerecendo um desenrolar emocionante.

A PARTIDA PRELIMINAR

A partida preliminar reuniu os quadros de amadores do Fluminense o team do Dopalovoro, que se apresentaram assim constituidos:

FLUMINENSE: Dalberto — Jayme e Norival — Lopo, Helio e Pedro Fortes — Ary, De Mori, Amaury, Euclydes e Adayr.

PALESTRA ITALIA — Rio: Humberto — Ethero e Tolentino — Paulo, João e Waldemar — Augusto, Franklin, Tolentino, Benjamin e Raphael.

JUIZ: Fausto Pereira.

O match offereceu alternativas interessantes. No primeiro tempo, nenhum dos quadros conseguiu abrir a contagem. No segundo, o Fluminense fez dois pontos, logo de inicio, sendo que um de penalty, por intermedio de Euclydes e Helio. O Dopalovoro abriu a contagem por intermedio de Benjamin. Até o final o placard não soffreu mais nenhuma alteração.

OS TEAMS PARA A PELEJA PRINCIPAL

PALESTRA: Aymoré — Carnera e Junqueira — Tunga, Dula e Tuffy — Alvaro, Sandro, Romeu, Lara e Vicente.

FLUMINENSE: Velloso — Ernesto e Votorantim — Marcial, Brant e Ivan — Walter, Russo, Barriloti, Arrilaga e Pirica.

O JOGO

A saida coube ao Palestra que ataca sem resultado. O Fluminense experimenta uma investida, Aymoré defende. O Palestra volta e Sandro atira por cima. Foul de Tunga que Ivan bate, sem effeito. Votorantin salva, numa entrada de Lara. Foul de Barriloti que Tuffy bate. Alvaro passa a Lara que atira por cima. Foul de Dula em Russo. Brant atira novamente, mas Carnera intervem rebatendo. Corner de Votorantim que Vicente bate, sem resultado. Russo investe e atira violentamente. Aymoré defende sensacionalmente. Novo ataque do Fluminense. Walter centra mal. Romeu entra, mas usa a mão. E' punido por Friedenreich. Hands de Lara. Ernesto bate e a bola vae fóra. Foul de Ernesto em Romeu. Tunga bate e Brant intervem. Os palestrinos atacam pela esquerda. Vicente entra e shoota, descollocando Velloso. Estava assim marcado o

PRIMEIRO GOAL DO PALESTRA

O Fluminense ataca e Arrilaga perde. Nova investida do Fluminense. Russo passa a Barriloti que entrando, engana Aymoré, shootando no canto. Era asism o

PRIMEIRO PONTO DO FLUMINENSE

O Fluminense continúa atacando. O Palestra commette dois corners seguidos. Ataca o Palestra e Votorantim faz corner. A falta é batida, sem resultado. O Palestra ataca e Ernesto, procurado passar a Velloso faz o

SEGUNDO GOAL DO PALESTRA

O Fluminense torna a dar a saida. Corner de Junqueira batido por Pirica, sem effeito. Nova investida do Palestra. Lara centra e Velloso sae, falhando na defesa. Vicente shoota e faz o

TERCEIRO GOAL DC PALESTRA

Pouco depois termina o primeiro tempo.

SEGUNDO TEMPO

O segundo tempo é iniciado pelo Fluminense. O quadro tricolor se apresenta modificado, com Prégo, na meia esquerda e Arrilaga na direita. Os tricolores atacam e Junqueira passa a Aymoré. Foul de Vicente em Arrilaga. Aymoré defende bem. Corner de Velloso. Alvaro bate e Ivan defende. Os palestrinos voltam a atacar. Tuffy actua4k1vCRSH atacar. Tuffy atira por cima. Foul de Tunga, que Ivan bate sem resultado. Arrilaga atira violentamente por cima. Corner de Ernesto. Romeu cabeceia por cima. Hands de Junqueira. Prégo bate a falta com um tiro que esbarra na muralha feita pelos jogadores palestrinos. Ha um goal do Palestra annullado por off-side. Marcial shoota e Aymoré defende, fazendo corner. A falta é cobrada por Pópó que substituira Walter, sem resultado. Ha uma scrimage na porta do arco de Aymoré. O goal é salvo milagrosamente. Corner de Tunga que Pirica bate. Brant shoota por alto. Sáe Tuffy e entra Camboni. Foul de Carnera em Barriloti. Ivan bate, sem resultado. Vicente centra e Sando shoota, fazendo o

QUARTO GOAL DO PALESTRA

Ataca o Fluminense e Pópó shoota para fóra. Corner de Aymoré. Ataca o Fluminense e Prégo de cabeça faz o

SEGUNDO GOAL DO FLUMINENSE

Hands de Tunga perto da area. Prégo bate e a bola toma effeito e entra. Era o

TERCEIRO GOAL DO FLUMINENSE

E pouco depois terminou o match.

O match foi movimentado, agradando. A defesa do Fluminense falhou, no trio final. Velloso deixou passar bolas defensaveis, estando num máo dia. Ernesto tambem falhou. A defesa do Palestra foi, no emtanto, o ponto alto do team.

O JUIZ

Actuou como arbitro, Friendenrich, que se saiu bem.

No Guanabara e no Cattete

No Palacio do Cattete estiveram, afim de deixar as suas felicitações ao dr. Getulio Vargas, por motivo da sua eleição para o cargo de primeiro presidente constitucional da Republica, os srs. Carlos Uribe Echeverri, ministro plenipotenciario da Colombia; dr. Gonzalo Guell, encarregado de negocios de Cuba; e, dr. Carlos de Liz-Teixeira Branquinho, secretario da embaixada de Portugal.

— No Guanabara ainda foram recebidos, pelo presidente Getulio Vargas, os srs. Louis Hermite, embaixador da França; aviador Mermoz, da Air France e o dr. Cesar Grillo, director da Aeronautica Civil.

A Obra de Um Artista Brasileiro

O BUSTO DO SR. GETULIO VARGAS QUE ESTA' SENDO FEITO PELO ARTISTA BIBIAM SILVA

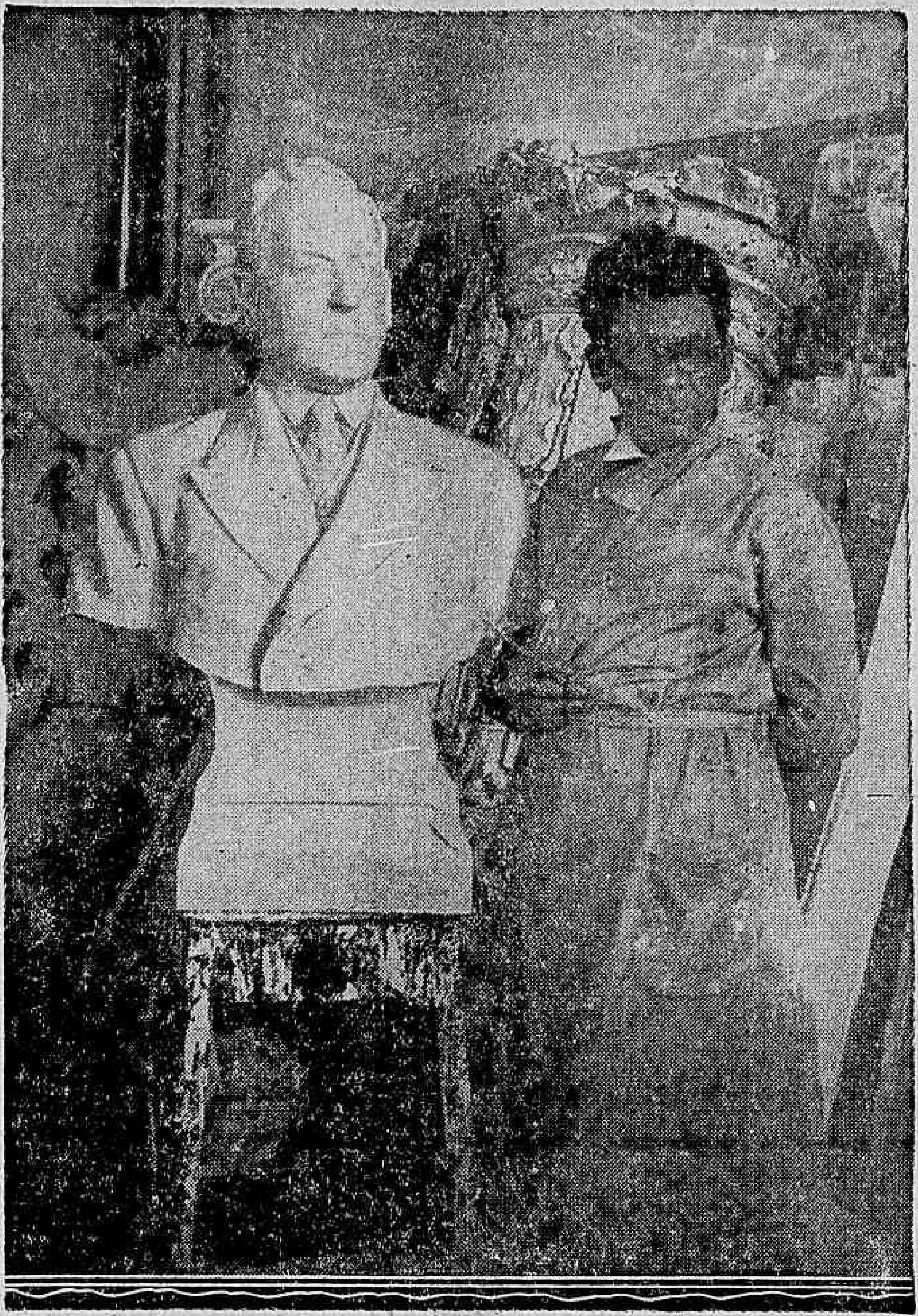

O esculptor Bibiano Silva ao lado do busto do sr. Getulio Vargas

Esteve hontem em nossa redacção o sr. Bibiano da Silva, presidente da Escola de Bellas Artes de Recife e figura de prestigio nos circulos artisticos do paiz.

O sr. Bibiano da Silva, que teve a incumbencia de fazer um busto do presidente G. Vargas para ser collocado no Theatro Municipal, já tem quasi que terminada a sua obra.

A photographia que estampamos ao alto mostra-nos o genial artista ao lado de seu trabalho.

Ha dias, em visita ás obras do Theatro Municipal, o sr. Getulio Vargas teve ensejo de elogiar o trabalho do artista pernambucano interessando-se particularmente pelos detalhes da sua arte. Nesta occasião o artista patricio teve opportunidade, como nos adeantou, de focalisar mais detidamente a physionomia do presidente de modo a finalizar a seu trabalho.

Ingeriu Acido Phenico

O SUICIDIO DE UM EX-TYPOGRAPHO

Atacado de molestia incuravel, o ex-typographo Roberto Rodrigues do Valle, de 26 annos, pôz fim á vida, na tarde de hontem, em sua residencia, á rua Tacito Esmeril numero 134, Bento Ribeiro.

Para isso, o infeliz ingeriu grande quantidade de acido phenico. A Assistencia do Meyer, que compareceu para soccorrel-o, nada mais pôde fazer, pois o homem já não vivia.

As autoridades do 25.º districto fizeram remover o cadaver ao necroterio do Instituto Medico Legal.

CASIMIRAS ?

PROCUREM

METRO DE OURO

159, R. Rosario, 159

Terrivel Calor na Hespanha

A SECCA COMEÇA A FAZER-SE SENTIR NO PAIZ

MADRID, 19 (H.) — Intensa vaga de calor está assolando, ha dias, a Hespanha. Hontem os thermometros registaram, nesta capital a temperatura maxima de trinta e oito grauos e um decimo mas em Cordova os apparelhos accusaram quarenta e um gráus.

A secca começa a fazer-se sentir, sobretudo no centro, sul e oéste do paiz.

Qual a Mais Bella Normalista Carioca?

"DIARIO CARIOCA" ELEGERA' EM COMBINAÇÃO COM A "RADIO CAJUTI" E "SYNTONIA" A MAIS BELLA ALUMNA DO INSTITUTO DE EDUCAÇÃO

Com a apuração de sexta-feira ultima, ficaram classificadas nos tres primeiros logares, as normalistas Luciola Marques, com 1.427 votos; Mary Ludolf, com 675 e Geysa Borges, com 638

Com a ultima apuração realizada sexta-feira passada é a seguinte collocação das candidatas:

1º logar, Luciola Marques, 1.427 votos; 2º logar, Marcy Ludof, 675; 3º logar, Geysa Alves Borges, 638; 4º logar, Regina Freire Carvalhaes, 547; 5º logar, Yvone Lima, 515; 6º logar, Carmen Thomaz Coelho, 102; 7º logar, Maria Laura Dias Magalhães, 51; 8º logar, Maria Augusta Coelho, 34; 9º logar, Ruth Elinia Abboth, 23; 10º logar, Maria Luiza Barthoux, 4; 11º logar, Annamelia Leão Castello, 3; 21º logar, Ligia Santiago, Clelia Ramalho, Dalva Teixeira Chaves, com 2 votos cada uma; 13º logar, Isabel Ascencio Lucas, Elza Crosman e Elza Magalhães Coelho, 1 voto cada uma.

AS APURAÇÕES

Por conveniencia absoluta do serviço, as apurações semanaes serão realizadas ás sextas-feiras.

A SENHA DE HOJE

A senha de hoje será publicada, sómente, na revista "Syntonia".

Os nossos leitores, como devem saber, compareceráo ao "Studio C", da Radio Cajuti, á rua 13 de Maio n. 37, e declarando a senha de hoje publicada, terão direito a votar na mais bella normalista carioca.

O MICROPHONE DE PRE-2 PODERA' SER UTILIZADO PELOS CABOS ELEITORAES PARA PROPAGANDA DE SUAS CANDIDATAS

Diariamente, duante as irradiações do "Cajuti-Jornal" das 9 ás 10 e meia da manhã, a PRE-2 cederá o seu microphone 18, pelo espaço de cinco a dez minutos, aos cabos eleitoraes das normalistas votadas para que seja feita a propaganda das mesmas candidatas. Tambem estas poderão occupar o microphone da Radio Cajuti, para agradecerem a votação que estejam recebendo. Toda e qualquer candidata que quizer occupar o microphone deverá antes, escrever o que pretende dizer, e entregar ao encarregado do certame, sr. Zolachio Diniz que visará então as palavras a serem proferidas.

A Chegada de "Cabeção" a São Luiz

S. LUIZ, 19 (União) — Procedente de Barro Corda, no Maranhão, chegou preso o celebre bandido "Cabeção" que havia fugido da Penitenciaria daqui.

Accusações Contra Um Investigador da Policia

Fomos hontem procurados pela viuva d. Maria Aurora Pegado Beltrão, funccionaria do Ministerio da Agricultura, que narrou-nos o seguinte facto:

Residindo no primeiro andar do predio n. 240 da rua Buenos Aires, em companhia de dois filhos menores, tem como vizinho, residindo no segundo andar do mesmo predio, o investigador da Policia do Districto Federal, Ipassio Luiz Gomes de Abreu, que mora em companhia da genitora e duas irmãs solteiras.

Não sabe porque, de ha muito, caiu no desagrado do policial, que se prevalecendo da sua situação de funccionario da Policia, vêm praticando uma série de violencias contra a sua pessoa e de seus dois filhos.

Vendo-se insultada, ameaçada de prisão e tendo a casa invadida por Ipassio, procurou com pessoas amigas, cartas de apresentações para diversas autoridades, pedindo uma providencia no sentido de cessar tal estado de coisas.

Nada conseguiu. Resolveu então, enviar um requerimento ao chefe de Policia, narrando o que acontecia e pedindo providencias. Não foi attendida. Enviou um segundo requerimento. Teve a sorte do primeiro.

Afflicta, como estava, correu as redacções dos jornaes e pediu que os mesmos fossem vehiculo das providencias que necessitava para o seu caso.

A censura a que então estavam sujeitos os diarios desta cidade, não permittiu que as noticias fossem publicadas.

Hontem, o investigador na sua ausencia, tentou aggredir a sua filha menor, que apavorada fugiu de casa.

Ao regressar da repartição, foi informada do succedido.

Incontinenti foi á delegacia do 10º districto e apresentou queixa.

Mandaram-na que voltasse hoje ás 14 horas, para falar ao delegado.

Atemorizada como está e receiosa de que nenhuma providencia seja tomada, resolveu novamente recorrer á imprensa.

Ahi fica a narrativa que nos fez d. Maria Aurora Pegado Beltão, para que as autoridades superiores da Policia, apuremna convenientemente.

A Luta no Chaco

UMA NOVA VICTORIA DOS PARAGUAYOS

ASSUMPÇAO, 19 (H.) — Um communicado do Ministerio da Defesa annuncia que no sector de Ballivian, as tropas paraguayas repelliram violentamente varios ataques inimigos, effectuados depois de intenso trabalho preparatorio da artilharia.

O communicado assignala que o inimigo teve numerosas baixas. Nos demais sectores tinham dado choques entre os postos avançados.

As Proezas de Um Chauffeur

FEZ DESORDEM E RESISTIU A' PRISÃO

De serviço na rua General Camara, o guarda nocturno n. 12 deu voz de prisão ao individuo João Pinto Rizzo, de 27 annos, morador á rua Lino Teixeira n. 206, o qual proferia palavras obscenas, recusando-se a attender o pedido de moderar-se feito antes pelo policial.

O desconhecido, porém, dizendo-se sargento naval resistiu á prisão.

Nesse momento se approximou o investigador Deocleciano Pessoa de Barros que ajudou a detenção do turbulento, secundado pelo sargento José Mendonça Telles, do 1º R. I., que tambem por ali passava.

Ao conduzirem o preso á delegacia, surgiram dois individuos que o tentaram arrebatar, ameaçando utilizar-se de revolveres.

Na delegacia, o preso foi reconhecido como sendo o ladrão Cicero Ramos de Lyra, e tentou, ainda, aggredir o commissario e morder o investigador na mão direita.

Recolhido o meliante ao xadrez, o investigador deixou a delegacia para ir á Assistencia receber curativos. Em caminho, ao chegar á esquina das ruas General Camara e Regente Feijó, viu o investigador os dois individuos, pelos quaes elle tambem foi reconhecido. Sacaram então elles das suas armas de fogo e alvejaram o policial que, a seu turno, respondeu pela mesma maneira, travando-se um tiroteio que durou algum tempo.

Avançando para um delles, o investigador procurou dominal-o, travando luta, que durou alguns minutos.

O guarda nocturno n. 5, que acudiu ao local, attraido pelos tiros, ao approximar-se dos que lutavam, viu que o homem que se agarrava ao investigador deixára cair uma arma, logo apanhada pelo companheiro, que fugiu.

Mantida, assim, a prisão do lutador, este foi apresentado ás autoridades do 10º districto, que o autuaram. Em seus bolsos, ao ser elle revistado, as autoridades encontraram 22 balas de Parabellum.

Ao ser qualificado, deu o chauffeur o nome de João Pinto Rizzo, declarou ter 27 annos, ser solteiro, e residir á rua Lino Teixeira n. 206. Apresentava elle um ferimento na região occipito-frontal, pelo que teve de ser soccorrido pela Assistencia.

João Pinto Rizzo declarou que trabalha presentemente no automovel n. 11.882, de praça.

A Chegada do Sr. Luiz Rollemberg a Aracaju'

ARACAJU', 19 (A. B.) — Chegou a esta capital o sr. Luiz Rollemberg membro proeminente do Partido Social Progressista. Devem chegar dentro de poucos dias os srs. Gracho Cardoso e Leandro Maciel, politicos que vêm tambem, arregimentar forças para os futuros pleitos politicos.